



巡回レディース 健康診断のご案内

健康保険組合にご加入の女性の皆様へ

本ご案内は再発行いたしません。受診がお済みになるまで大切に保管してください。

ここがポイント!

- 女性専用の巡回バス健診です。
- 乳がん、子宮がん検診も受診ができます。
- 特定健診(メタボ健診)が含まれた健診です。

この冊子は各健保共通の案内書です。
ご加入の健康保険組合の内容は同封の
「巡回レディース健診 内容表」(別紙)を
ご確認ください。

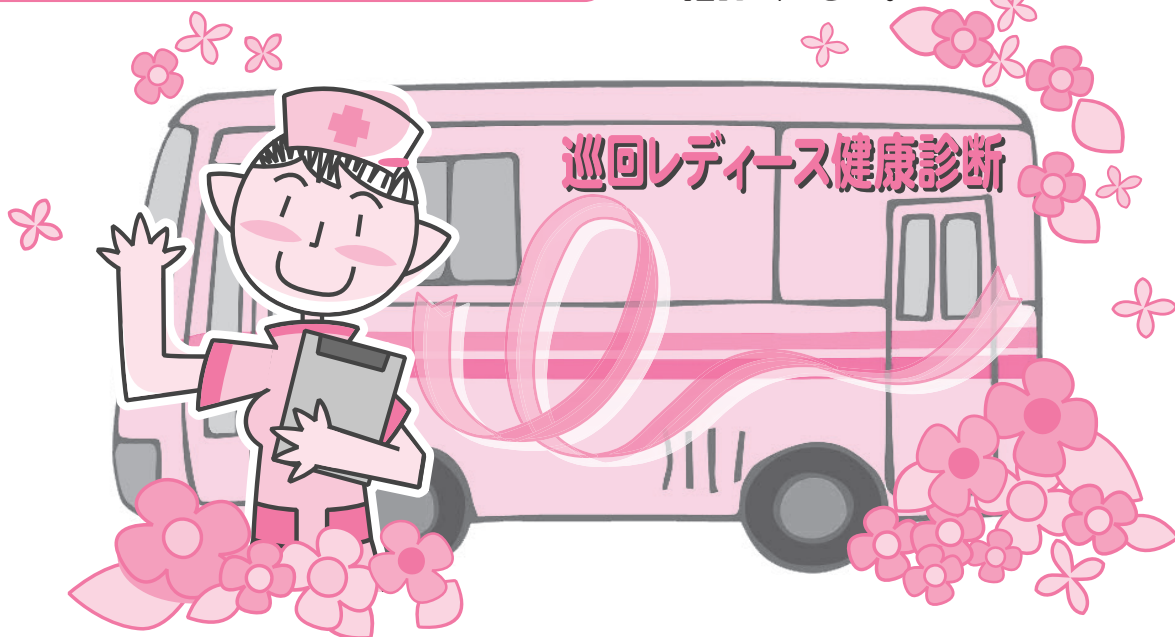

- 健康保険組合の補助を利用し健康診断を受けるには所定の手続きが必要です。
- 内容をご確認いただき早めのお申込をお願いいたします。
- メールまたはSMSで通知を行う場合があります。1pをご覧ください。

・ご案内書・申込 問合せ

受付業務委託先
ウィーメックス株式会社
健康検診部

〒859-3226 長崎県佐世保市崎岡町3068-9
佐世保情報産業プラザ第2棟2F

問合せ: 0120-507-066 FAX: 03-5994-2131

受付時間: 月~土9時~17時30分(日祝日年末年始除く)

*時間帯によっては電話のつながりにくい場合があります。
予めご了承ください。

・健診会場・受診キット・検査結果 受診会場が確定した後の変更やキャンセルなど 問合せ

各ブロックの健診機関

ブロック	健診実施機関	電話番号
北海道	(公財)北海道労働保健管理協会	011-862-5131
東北	(一財)杜の都産業保健会	022-251-7261
関東・山梨	(医社)同友会	03-6891-2252
北陸・信越	(社)新潟県労働衛生医学協会	025-370-1800
東海 I	(社福)聖隷福祉事業団	053-477-0587
東海 II	(一財)愛知健康増進財団	052-951-3373

■ご案内

全国健康増進協議会が主催する巡回レディース健康診断は、各健康保険組合にご加入の女性を対象に、市民会館やホテルなどを利用して、各健康保険組合合同による女性のための健康診断を実施いたします。短時間で受診が済み、受診者は全員女性ですので安心して受診いただけます。また、この巡回レディース健康診断は「特定健康診査(メタボ健診)」の項目がすべて含まれています。主催は全国健康増進協議会、実施は全国9ブロックの各健診実施機関となります。

全国健康増進協議会とは、全国でも有数の精度の高い9つの労働衛生機関が集まり総合的な健康管理サービスを全国的にご提供するために生まれた組織です。
この機会に是非お申込ください。

日本の健康を地域で結ぶ 一般社団法人 全国健康増進協議会
〒113-0033 東京都文京区本郷4丁目24-8 春日タワービル12階
URL:<http://www.zenkenkyo.net>



■内容

- ・ 申込期間・受診期間・検査項目・自己負担金額などはご加入の健康保険組合により異なります。必ず同封の「巡回レディース健診 内容表」(別紙)をご確認ください。
- ・ 検査項目の詳細は2ページをご確認ください。

メールまたはSMSの配信について

※所定のドメイン名・番号以外からメールまたはSMSをウィーメックス(株)より配信する事はありません。

- インターネット(スマートフォン含む)で申込み且つアドレス登録のある方は、
- メール配信の対象です。
- 予約券の通知と受診日を、メールにて配信します。
- ※予約券は専用URLにアクセスしてご確認ください。ログイン方法はメールにて通知します。
- ※迷惑メールのフィルタ設定をされている場合は、ドメイン名「@inexus.ne.jp」からの受信を許可する設定をお願いします。
- ハガキで申込み且つ携帯電話番号の登録がある方は、
- SMS配信の対象です。
- 確認書(申込受付のお知らせ)と受診日をお知らせするSMSを以下の番号より配信します。
- docomo/au/楽天:0120507066 ソフトバンク:21053
- ※予約券はハガキで届きます。

■申込から結果までの流れ

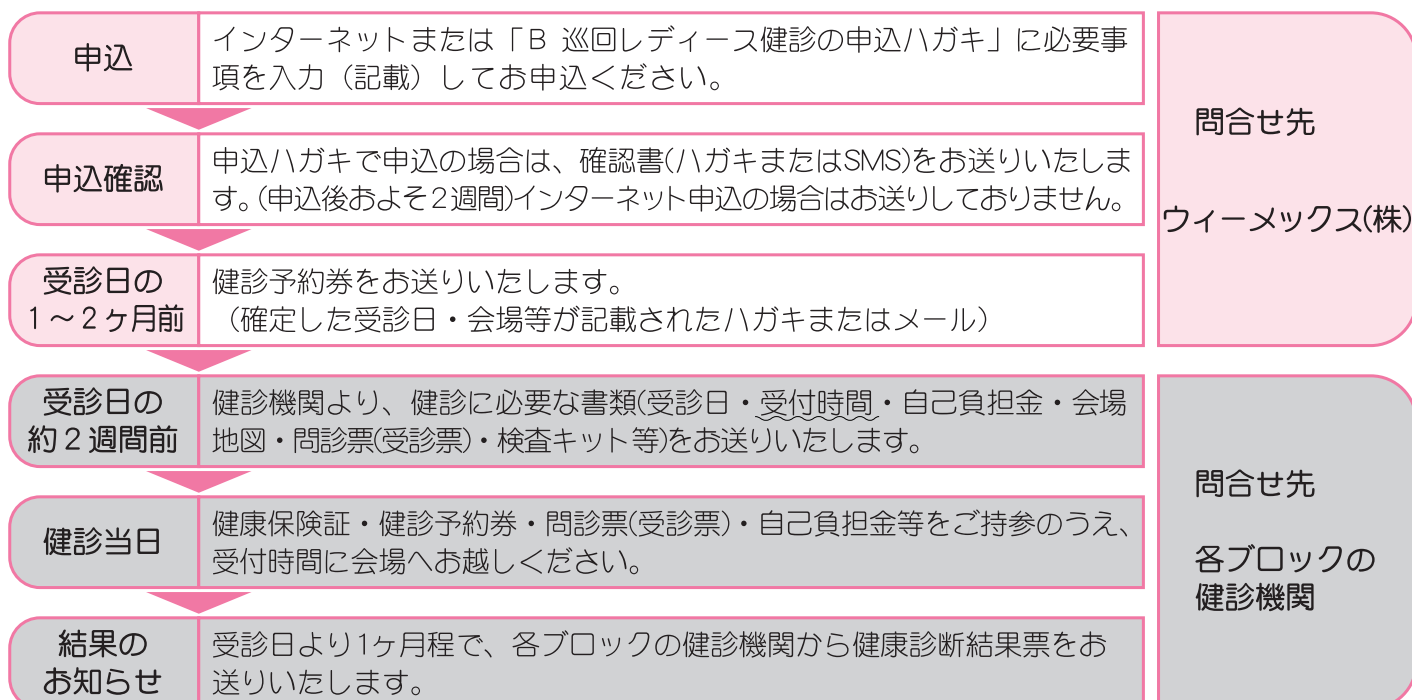

申込方法

インターネットまたは同封の「B 巡回レディース健診の申込ハガキ」にてお申込ください。

- ①希望の会場は2ヶ月以上先の会場をお申込ください。
- ②希望の会場は開催日の早い順に会場コードを記入してください。
(注意)会場①「10月1日〇〇会場」。会場②「9月1日△△会場」と申込されると**会場②が優先され決定**となります。ご了承ください。
- ③受診期間やオプション項目などはご加入の健康保険組合により異なります。**必ず同封の「巡回レディース健診 内容表」(別紙)をご確認ください。**受診期間外の会場や実施できないオプション項目は削除となりますのでご注意ください。
(注意) A施設型健診(病院・健診センター・クリニックなど)との2重申込はできません。無効となりますのでご注意ください。

※申込内容に不備がある場合、ウィーメックス(株)より連絡させていただく場合があります。ウィーメックス(株)問合せ番号(0120-507-066)を登録するなどして着信拒否の解除をしてください。

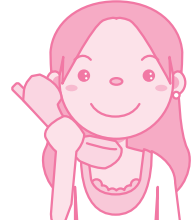

受診日・会場

受診日・会場は5ページの会場リストからお選びください。

- ①受診日・会場の決定は実施日の約1ヶ月前に確定します。確定され次第、健診予約券(ハガキまたはメール)をお送りしお知らせいたします。
(例)10月1日(金)実施予定の〇〇会場 → 9月上旬健診予約券(ハガキまたはメール)を送付。
・すべての希望の会場で調整ができない場合は、各ブロックの健診機関より直接ご連絡させていただきます。
- ②当日の受付時間は受診日の約2週間前までに各ブロックの健診実施機関から届く、健診に必要な書類に記載されています。**(ウィーメックス(株)では受付時間は分かりません)**
- ③会場の都合によりお申しいただいた実施予定日や会場が変更となる場合があります。その場合は各ブロックの健診機関より直接ご連絡させていただきます。予めご了承ください。

※受診日決定後の会場やお日にちの変更を希望される場合は各ブロックの健診機関へ直接ご連絡ください。

巡回レディース健診 検査項目

検査項目	内容
医師の問診	身体診察
身体計測	身長・体重・BMI・腹囲・視力・聴力
血圧測定	血圧測定
尿検査	尿蛋白・尿糖・尿潜血
胸部X線検査	直接撮影
心電図	12誘導
血液検査(21項目)	GOT(AST)、GPT(ALT)、γ-GTP、クレアチニン、尿素窒素 総蛋白、A/G比、総ビリルビン、ALP 総コレステロール、中性脂肪、HDLコレステロール LDLコレステロール、尿酸、血清鉄、空腹時血糖、HbA1C 赤血球数、白血球数、血色素量(ヘモグロビン)、ヘマトクリット
乳房マンモグラフィ検査	マンモグラフィ
乳腺エコー検査	超音波断層撮影
子宮がん(頸部細胞診)検査	医師採取
胃部X線検査	間接撮影
大腸がん検査	便潜血法

- ご加入の健康保険組合により検査項目が異なります。詳細につきましては、同封の「巡回レディース健診 内容表」(別紙)をご確認ください。
- 乳房マンモグラフィを実施していない会場があります。実施状況につきましてはP5以降の「会場リスト」をご確認ください。

インターネットでの申込

インターネットからの申込画面は、以下のホームページよりアクセスできます。
スマートフォンからもご利用いただけます。



画面が切り替わらない場合は対応ブラウザを確認いただきアクセス方法を変更してお試しください。

※アプリやブラウザによってご利用いただけない場合がございます。

<https://www.tme.wemex.com/mestfweb/>

「S」を忘れずに入力してください。

注) 実際の画面とは異なる部分があります。

1 ウィーメックス(株)の申込サイトへログイン

健康診断のお申し込み画面が表示されます。

- ① 同封の申込ハガキに記載のログインID及びパスワード（西暦の生年月日8ケタ）を入力し「ログイン」をクリックしてください。

※ログインできない場合は、ウィーメックス(株) (0120-507-066) にお問い合わせください。

※IDは毎年更新されます。

- ② 健康診断お申込の同意事項をご確認の上「同意する」をクリックしてください。



【対応ブラウザ】
Microsoft Internet Explorer 11, Microsoft Edge94, Firefox37, Chrome42, Chrome42(on Android), Safari8 (on iOS)

2 受診コースを確認

受診対象コースをご確認ください。

受診対象となっている健診コース名をご確認の上「次へ」をクリックしてください。

※コースの表示がない場合はすでに申込済が申込期限切れの可能性もあります。今年度のログインIDでログインされたかご確認ください。



3 受診する健診会場を選択

- ① ご希望の健診会場の検索を行います。都道府県を選択し市区町村名を入力すると簡単に表示されます。

- ② ご希望の受診会場を選択してください。(3会場まで選択可)

- ・ご希望の会場は申込日から2ヶ月以上先の会場を選択してください。
- ・ご希望の会場は開催日の早い順に優先され決定しますのでご了承ください。

※ご希望の会場によっては開催日が変更になっている場合がございます。ご了承ください。



4 受診オプション選択

受診可能なオプション項目が表示されます。

- ① 希望のオプション項目を選択してください。
※受診オプションがないコースもございます。
- ② 「次へ」をクリックしてください。

WEMEX 健康診断のお申込

ホーム FAQ 受診者 2824614 種 ログアウト

健康診断のお申込

受診オプションの選択

健康診断料の選択

受診オプションを選択してください。

オプション項目 (必ず1つ選択してください)

乳マンモ
乳エコー

自己負担金
個人負担金: 0円

受診日
医療法人社団興発会春日クリニック (健康機関: 医療法人社団興発会)

健康診断コード: 13000001
会場住所: 東京都中央区1-12-16 T&Lビル
TEL: 03-3583-5949

開催日: 20XX年00月00日

受診可能なオプション

未選択

未選択

上記はあくまでも希望日です。入力いただいた内容で受診できない場合もありますので、あらかじめご了承ください。
ご選択いただいた希望のオプションが受診可能なオプションの選択が可能です。
ご希望のオプションが選択できない場合には、前の画面でご希望のオプションが受診できる会場をお選びください。

健康診断料の選択に戻る

次へ

5 個人情報の確認・入力

- ① 現在登録されているあなたの情報を確認ください。
- ② 「発送先情報の入力」欄に問診票・受診結果等の送付先情報を入力してください。
 - ご予約等に関する確認事項が発生した場合、日中連絡先電話番号にて確認させていただきます。
日中連絡先電話番号にて連絡がとれない場合、電話番号にて確認させていただきます。
メールアドレスを登録されると予約券がメールで通知されます。また、受診日の3日前を目安に受診日をお知らせする通知をメールにて配信します。
- ③ 「次へ」をクリックしてください。

WEMEX 健康診断のお申込

ホーム FAQ 受診者 2824614 種 ログアウト

健康診断のお申込

個人情報の確認と発送先情報の入力

個人情報の確認と発送先情報の入力

現在登録されているあなたの情報です

健康保険証番号: 980
健康保険証番号: 00000001
氏名: 受診者 2824614
氏名(カナ): ジュンシヤ コハチコヨロクイチヨ
性別: 女性
生年月日: 1974年01月01日
健康保険組合名: ○○○健康保険組合
会社名: ○○○健康保険組合
メールアドレス: ○○○健康保険組合

上記の情報が入っている場合は、健康診断担当者まで、ご連絡ください。

発送先情報の入力

発送先情報を入力してください

(必須) 郵便番号: ○○○○-○○○
〒非表示 (例: 100-0001)

(必須) 住所: ○○○○-○○○-○○○
住所非表示 (例: 100-0001)

(必須) 電話番号: ○○○-○○○-○○○
〒非表示 (例: 03-1234-5678)

(必須) 日中連絡先: ○○○-○○○-○○○
〒非表示 (例: 03-1234-5678)

(必須) 発送先メールアドレス: ○○○@○○○.com
〒非表示 (例: 03-1234-5678)

(必須) 発送先メールアドレス(確認): ○○○@○○○.com
〒非表示 (例: 03-1234-5678)

(必須) 健康診断の受け取り
 受け取らない 受け取る

メールアドレスは、以下に該当する場合は入力してください。
①宛先住所情報からメールアドレスが不明
②宛先住所情報からメールアドレスが不明
③宛先住所情報からメールアドレスが不明

(注意事項)
・メールアドレスを登録して入力すると、大切な情報が送信できなかったり、個人に漏れやすいためがあります。
・入力内容をよく確認し、正確に入力してください。

個人情報の入力に戻る

次へ

6 申込内容の確認・送信

- ① 申込内容をご確認してください。
変更する場合は「個人情報の入力に戻る」をクリックして修正してください。
- ② 上記内容でよろしければ、右下の「上記内容で申込」をクリックしてください。

※受付完了後にメールの自動配信はしてありません。申込サイトの「履歴」より申込内容をご確認ください。

受診日が確定しましたらウィーメックス(株)より「健診予約券」をハガキまたはメールでお送りいたします。

ご希望に沿えない場合、健診機関又はウィーメックス(株)より連絡があります。
携帯番号を入力された場合はウィーメックス(株) (0120-507-066)を登録するなどして着信拒否を解除してください。

WEMEX 健康診断のお申込

ホーム FAQ 受診者 2824614 種 ログアウト

健康診断のお申込

申込内容の確認

個人情報の入力に戻る

選択したコースの情報

コース: 健診レディース
オプション: 乳マンモ
自己負担金: 0円

受診日
医療法人社団興発会春日クリニック (健康機関: 医療法人社団興発会)

健康診断コード: 13000001
会場住所: 東京都中央区1-12-16 T&Lビル
TEL: 03-3583-5949

開催日: 20XX年00月00日 (月)

未選択

未選択

上記はあくまでも希望日です。入力いただいた内容で、受診できない場合もありますので、あらかじめご了承ください。

あなたの情報

健康保険証番号: 110
健康保険証番号: 00000001
氏名: 受診者 2824614
氏名(カナ): ジュンシヤ コハチコヨロクイチヨ
性別: 女性
生年月日: 1974年01月01日
健康保険組合名: ○○○健康保険組合
メールアドレス: ○○○健康保険組合

発送先の情報

郵便番号: 000-0000
住所: ○○○○-○○○-○○○
電話番号: 08-0001-1234
日中連絡先: 090-0000-0000

個人情報の入力に戻る

上記内容で申込

インターネットでの申込

2024年度 巡回レディース健診 会場リスト

- ご加入の健康保険組合により受診期限は異なります。同封の「巡回レディース健診内容表」をご確認いただき受診期限内の実施予定日でお申込ください。
- この会場リストは各健康保険組合の共同利用となります。そのため年度内のすべての受診会場が掲載されています。実施予定日は変更になる場合がございます。ご了承ください。
- 乳房マンモグラフィ以外の検査項目はどの会場でもすべて実施できます。
- 乳房マンモグラフィを実施していない会場(×と表記)があります。
※実施できない会場で乳房マンモグラフィを申込をされても削除となりますのでご注意ください。
- 会場に関するお問合せは各ブロックの健診機関に直接ご連絡ください。
※会場への直接のお問合せはお控えください。

各ブロックの健診機関

- ・健診会場 ・受診キット ・検査結果
- ・受診会場が確定した後の変更やキャンセル などについてのお問合せ先

ブロック	健診実施機関	電話番号	住所
北海道	(公財)北海道労働保健管理協会	011-862-5131	北海道札幌市白石区本郷通3丁目南2番13号
東北	(一財)杜の都産業保健会	022-251-7261	宮城県仙台市宮城野区小鶴1-21-8
関東・山梨	(医社)同友会	03-6891-2252	東京都文京区西片1-15-10
北陸・信越	(社)新潟県労働衛生医学協会	025-370-1800	新潟県新潟市西区北場1185-3
東海Ⅰ	(社福)聖隷福祉事業団	053-477-0587	静岡県浜松市中央区三方原町3453-1
東海Ⅱ	(一財)愛知健康増進財団	052-951-3373	愛知県名古屋市北区清水1丁目18番4号

安心して受診をして頂く為の取り組み

- ・受診者、スタッフ相互の安全確保のため、健診の遂行に必要なある場合を除き、スタッフはマスクを着用をします。また、受診される皆様におきまして、マスク着用がない場合は健診の受診をお断りしております。
- ・「密集・密接」を避けるため、受診者間の距離を確保するとともに、健診に要する時間を可能な限り短縮します。
- ・受診者と職員が対面で話す際は、適切な距離を確保するよう配慮します。
- ・受診者の「密集」を避けるため、1日の予約者数、予約時間等を調整します。

都道府県	市区町村	会場名			住所			交通機関・最寄駅			健診機関略称				
		実施予定日	会場コード	乳房マンモ	実施予定日	会場コード	乳房マンモ	実施予定日	会場コード	乳房マンモ	実施予定日	会場コード	乳房マンモ		
北海道	札幌市	健診センター診療所			札幌市白石区本郷通3丁目南2-13			地下鉄「白石駅」より徒歩10分			北海道労働				
	07/01(月)	010020001-0701	乳房マンモ	07/05(金)	010020002-0705	乳房マンモ	07/08(月)	010020003-0708	乳房マンモ	07/12(金)	010020004-0712	乳房マンモ	07/19(金)	010020005-0719	乳房マンモ
	07/22(月)	010020006-0722	乳房マンモ	07/29(月)	010020007-0729	乳房マンモ	08/05(月)	010020008-0805	乳房マンモ	08/09(金)	010020009-0809	乳房マンモ	08/16(金)	010020010-0816	乳房マンモ
	08/19(月)	010020011-0819	乳房マンモ	08/23(金)	010020012-0823	乳房マンモ	08/26(月)	010020013-0826	乳房マンモ	09/02(月)	010020014-0902	乳房マンモ	09/09(月)	010020015-0909	乳房マンモ
	09/13(金)	010020016-0913	乳房マンモ	09/20(金)	010020017-0920	乳房マンモ	09/27(金)	010020018-0927	乳房マンモ	09/30(月)	010020019-0930	乳房マンモ	10/04(金)	010020020-1004	乳房マンモ
	10/11(金)	010020021-1011	乳房マンモ	10/18(金)	010020022-1018	乳房マンモ	10/21(月)	010020023-1021	乳房マンモ	10/25(金)	010020024-1025	乳房マンモ	10/28(月)	010020025-1028	乳房マンモ
	11/08(金)	010020026-1108	乳房マンモ	11/11(月)	010020027-1111	乳房マンモ	11/15(金)	010020028-1115	乳房マンモ	11/18(月)	010020029-1118	乳房マンモ	11/22(金)	010020030-1122	乳房マンモ
	11/25(月)	010020031-1125	乳房マンモ	12/02(月)	010020032-1202	乳房マンモ	12/06(金)	010020033-1206	乳房マンモ	12/09(月)	010020034-1209	乳房マンモ	12/16(月)	010020036-1216	乳房マンモ
	01/10(金)	010020037-0110	乳房マンモ	01/17(金)	010020038-0117	乳房マンモ	01/20(月)	010020039-0120	乳房マンモ	01/24(金)	010020040-0124	乳房マンモ	01/27(月)	010020041-0127	乳房マンモ
	01/31(金)	010020042-0131	乳房マンモ	02/03(月)	010020043-0203	乳房マンモ	02/07(金)	010020044-0207	乳房マンモ	02/14(金)	010020045-0214	乳房マンモ	02/17(月)	010020046-0217	乳房マンモ
	02/22(土)	010020047-0222	乳房マンモ	12/20(金)	010020048-1220	乳房マンモ									
	札幌市	札幌総合健診センター			札幌市中央区南2条西2丁目18-1			地下鉄「大通駅」36番出口より徒歩1分			北海道労働				
	07/02(火)	010030001-0702	乳房マンモ	07/04(木)	010030002-0704	乳房マンモ	07/09(火)	010030003-0709	乳房マンモ	07/16(火)	010030004-0716	乳房マンモ	07/18(木)	010030005-0718	乳房マンモ
	07/23(火)	010030006-0723	乳房マンモ	07/30(火)	010030007-0730	乳房マンモ	08/01(木)	010030008-0801	乳房マンモ	08/06(火)	010030009-0806	乳房マンモ	08/07(木)	010030010-0807	乳房マンモ
	08/20(火)	010030011-0820	乳房マンモ	08/21(水)	010030012-0821	乳房マンモ	08/27(火)	010030013-0827	乳房マンモ	08/28(水)	010030014-0828	乳房マンモ	08/29(木)	010030015-0829	乳房マンモ
	09/03(火)	010030016-0903	乳房マンモ	09/05(木)	010030017-0905	乳房マンモ	09/10(火)	010030018-0910	乳房マンモ	09/11(水)	010030019-0911	乳房マンモ	09/17(火)	010030020-0917	乳房マンモ
	09/19(木)	010030021-0919	乳房マンモ	09/24(火)	010030022-0924	乳房マンモ	09/25(水)	010030023-0925	乳房マンモ	10/01(火)	010030024-1001	乳房マンモ	10/03(木)	010030025-1003	乳房マンモ
	10/08(火)	010030026-1008	乳房マンモ	10/09(水)	010030027-1009	乳房マンモ	10/15(火)	010030028-1015	乳房マンモ	10/17(木)	010030029-1017	乳房マンモ	10/22(火)	010030030-1022	乳房マンモ
	10/23(水)	010030031-1023	乳房マンモ	10/29(火)	010030032-1029	乳房マンモ	10/31(木)	010030033-1031	乳房マンモ	11/05(火)	010030034-1105	乳房マンモ	11/06(水)	010030035-1106	乳房マンモ
11/07(木)	010030036-1107	乳房マンモ	11/12(火)	010030037-1112	乳房マンモ	11/13(水)	010030038-1113	乳房マンモ	11/19(火)	010030039-1119	乳房マンモ	11/20(水)	010030040-1120	乳房マンモ	
11/21(木)	010030041-1121	乳房マンモ	11/26(火)	010030042-1126	乳房マンモ	11/27(水)	010030043-1127	乳房マンモ	12/03(火)	010030044-1203	乳房マンモ	12/04(水)	010030045-1204	乳房マンモ	
12/05(木)	010030046-1205	乳房マンモ	12/10(火)	010030047-1210	乳房マンモ	12/11(水)	010030048-1211	乳房マンモ	12/17(火)	010030049-1217	乳房マンモ	12/19(木)	010030050-1219	乳房マンモ	
12/24(火)	010030051-1224	乳房マンモ	12/25(水)	010030052-1225	乳房マンモ	01/08(水)	010030053-0108	乳房マンモ	01/14(火)	010030054-0114	乳房マンモ	01/15(水)	010030055-0115	乳房マンモ	
01/16(木)	010030056-0116	乳房マンモ	01/21(火)	010030057-0121	乳房マンモ	01/22(水)	010030058-0122	乳房マンモ	01/28(火)	010030059-0128	乳房マンモ	01/29(水)	010030060-0129	乳房マンモ	
01/30(木)	010030061-0130	乳房マンモ	02/04(火)	010030062-0204	乳房マンモ	02/05(水)	010030063-0205	乳房マンモ	02/06(木)	010030064-0206	乳房マンモ	02/12(水)	010030065-0212	乳房マンモ	
02/18(火)	010030066-0218	乳房マンモ	02/20(木)	010030067-0220	乳房マンモ	02/25(火)	010030068-0225	乳房マンモ	02/26(水)	010030069-0226	乳房マンモ				
千歳市	千歳市立千歳公民館			千歳市真町176-3			JR「千歳駅」より車で7分			北海道労働					
12/17(火)	010120001-1217	乳房マンモ	12/18(水)	010120002-1218	乳房マンモ	12/19(木)	010120003-1219	乳房マンモ							
青森	青森市	青森県観光物産館 アスパム			青森市安方1-1-40			JR「青森駅」東口より徒歩8分			杜の都				
	07/17(水)	020040001-0717	乳房マンモ	12/03(火)	020040002-1203	乳房マンモ									
平川市	南田温泉ホテルアップランド			青森県平川市町居南田166-3			JR「弘前駅」よりバスで20分			杜の都					
08/28(水)	020050001-0828	乳房マンモ													
岩手	盛岡市	サンセル盛岡			盛岡市志家町1-10			JR「盛岡駅」よりバスで15分			杜の都				
	10/02(水)	030120001-1002	乳房マンモ	12/16(月)	030120002-1216	乳房マンモ									
	盛岡市	イオンモール盛岡			岩手県盛岡市前湯4-7-1			JR「前湯駅」より徒歩1分			杜の都				
	07/25(木)	030130001-0725	乳房マンモ												
北上市	北上市産業支援センター			岩手県北上市相去町山田2-35			JR「北上駅」より車で15分			杜の都					
09/06(金)	030140001-0906	乳房マンモ													
奥州市	奥州市文化会館(Zホール)			奥州市水沢佐倉河字石橋41			JR「水沢駅」よりバスで15分			杜の都					
07/26(金)	030030001-0726	乳房マンモ	10/21(月)	030030002-1021	乳房マンモ	12/02(月)	030030003-1202	乳房マンモ							

【実施予定日】5-12月は2024年、1-3月は2025年開催
 ※受診期間は各健康保険組合により異なり、受診期間外は削除となります

【乳房マンモ】実施可、実施不可
 ※実施不可の会場で乳房マンモを申し込んでも削除となります

都道府県	市区町村	会場名			住所			交通機関・最寄駅			健診機関略称				
		実施予定日	会場コード	乳房マンモ	実施予定日	会場コード	乳房マンモ	実施予定日	会場コード	乳房マンモ					
宮城	仙台市	一番町健診クリニック			仙台市青葉区一番町4-9-18 TICビル4F			地下鉄南北線「勾当台公園駅」より徒歩1分			杜の都				
	07/01(月)	040050001-0701	乳房マンモ	07/02(火)	040050002-0702	乳房マンモ	07/03(水)	040050003-0703	乳房マンモ	07/04(木)	040050004-0704	乳房マンモ	07/05(金)	040050005-0705	乳房マンモ
	07/08(月)	040050006-0708	乳房マンモ	07/09(火)	040050007-0709	乳房マンモ	07/10(水)	040050008-0710	乳房マンモ	07/11(木)	040050009-0711	乳房マンモ	07/12(金)	040050010-0712	乳房マンモ
	08/19(月)	040050011-0819	乳房マンモ	08/20(火)	040050012-0820	乳房マンモ	08/21(水)	040050013-0821	乳房マンモ	08/22(木)	040050014-0822	乳房マンモ	08/23(金)	040050015-0823	乳房マンモ
	08/26(月)	040050016-0826	乳房マンモ	08/27(火)	040050017-0827	乳房マンモ	08/28(水)	040050018-0828	乳房マンモ	08/29(木)	040050019-0829	乳房マンモ	08/30(金)	040050020-0830	乳房マンモ
	09/17(火)	040050021-0917	乳房マンモ	09/18(水)	040050022-0918	乳房マンモ	09/19(木)	040050023-0919	乳房マンモ	09/20(金)	040050024-0920	乳房マンモ	09/24(火)	040050025-0924	乳房マンモ
	09/25(水)	040050026-0925	乳房マンモ	09/26(木)	040050027-0926	乳房マンモ	09/27(金)	040050028-0927	乳房マンモ	09/30(月)	040050029-0930	乳房マンモ	10/01(火)	040050030-1001	乳房マンモ
	10/02(水)	040050031-1002	乳房マンモ	10/03(木)	040050032-1003	乳房マンモ	10/04(金)	040050033-1004	乳房マンモ	10/07(月)	040050034-1007	乳房マンモ	10/08(火)	040050035-1008	乳房マンモ
	10/09(水)	040050036-1009	乳房マンモ	10/10(木)	040050037-1010	乳房マンモ	10/11(金)	040050038-1011	乳房マンモ	11/11(月)	040050039-1111	乳房マンモ	11/12(火)	040050040-1112	乳房マンモ
	11/13(水)	040050041-1113	乳房マンモ	11/14(木)	040050042-1114	乳房マンモ	11/15(金)	040050043-1115	乳房マンモ	11/18(月)	040050044-1118	乳房マンモ	11/19(火)	040050045-1119	乳房マンモ
	11/20(水)	040050046-1120	乳房マンモ	11/21(木)	040050047-1121	乳房マンモ	11/22(金)	040050048-1122	乳房マンモ	12/09(月)	040050049-1209	乳房マンモ	12/10(火)	040050050-1210	乳房マンモ
	12/11(水)	040050051-1211	乳房マンモ	12/12(木)	040050052-1212	乳房マンモ	12/13(金)	040050053-1213	乳房マンモ	12/16(月)	040050054-1216	乳房マンモ	12/17(火)	040050055-1217	乳房マンモ
	12/18(水)	040050056-1218	乳房マンモ	12/19(木)	040050057-1219	乳房マンモ	12/20(金)	040050058-1220	乳房マンモ	12/23(月)	040050059-1223	乳房マンモ	12/24(火)	040050060-1224	乳房マンモ
	12/25(水)	040050061-1225	乳房マンモ	12/26(木)	040050062-1226	乳房マンモ	12/27(金)	040050063-1227	乳房マンモ	01/06(月)	040050064-0106	乳房マンモ	01/07(火)	040050065-0107	乳房マンモ
	01/08(水)	040050066-0108	乳房マンモ	01/09(木)	040050067-0109	乳房マンモ	01/10(金)	040050068-0110	乳房マンモ	01/14(火)	040050069-0114	乳房マンモ	01/15(水)	040050070-0115	乳房マンモ
	01/16(水)	040050071-0116	乳房マンモ	01/17(木)	040050072-0117	乳房マンモ	01/27(月)	040050073-0127	乳房マンモ	01/28(火)	040050074-0128	乳房マンモ	01/29(水)	040050075-0129	乳房マンモ
	01/30(水)	040050076-0130	乳房マンモ	01/31(木)	040050077-0131	乳房マンモ	02/03(月)	040050078-0203	乳房マンモ	02/05(水)	040050079-0205	乳房マンモ	02/06(木)	040050080-0206	乳房マンモ
	02/07(金)	040050081-0207	乳房マンモ	02/10(月)	040050082-0210	乳房マンモ	07/13(土)	040050083-0713	乳房マンモ	07/20(土)	040050084-0720	乳房マンモ	07/27(土)	040050085-0727	乳房マンモ
	08/24(土)	040050086-0824	乳房マンモ	08/31(土)	040050087-0831	乳房マンモ	09/07(土)	040050088-0907	乳房マンモ	09/21(土)	040050089-0921	乳房マンモ	09/28(土)	040050090-0928	乳房マンモ
	10/05(土)	040050091-1005	乳房マンモ	10/19(土)	040050092-1019	乳房マンモ	10/26(土)	040050093-1026	乳房マンモ	11/02(土)	040050094-1102	乳房マンモ	11/16(土)	040050095-1116	乳房マンモ
11/30(土)	040050096-1130	乳房マンモ	12/14(土)	040050097-1214	乳房マンモ	12/21(土)	040050098-1221	乳房マンモ	01/18(土)	040050099-0118	乳房マンモ	01/25(土)	040050100-0125	乳房マンモ	
仙台市	アズテックミュージアム仙台産業展示館			仙台市太白区中田町杉の下18			JR「南仙台駅」より徒歩8分			杜の都					
07/24(水)	040130001-0724	乳房マンモ	08/20(火)	040130002-0820	乳房マンモ	01/14(火)	040130003-0114	乳房マンモ	01/17(金)	040130004-0117	乳房マンモ				
大崎市	大崎市民会館			大崎市古川北町5-5-1			JR「古川駅」より車で5分			杜の都					
12/06(金)	040020001-1206	乳房マンモ													
亶理郡	わたり温泉 鳥の海			亶理郡亶理町荒浜字築港通り41-2			JR「亶理駅」前より車で20分			杜の都					
11/01(金)	040200001-1101	乳房マンモ	01/21(火)	040200002-0121	乳房マンモ										
黒川郡	ベルサンピア みやぎ泉			黒川郡大和町小野字前沢31-1			地下鉄「泉中央駅」よりバスで25分			杜の都					
08/27(火)	040220001-0827	乳房マンモ	10/29(火)	040220002-1029	乳房マンモ										
秋田市	秋田テルサ			秋田市御所野地蔵田3-1-1			JR「四ツ小屋駅」より車で5分			杜の都					
08/29(木)	050010001-0829	乳房マンモ	10/22(火)	050010002-1022	乳房マンモ	10/23(水)	050010003-1023	乳房マンモ	12/04(水)	050010004-1204	乳房マンモ				
横手市	秋田ふるさと村			横手市赤坂字富ヶ沢62-46			JR「横手駅」よりバスで15分			杜の都					
07/18(木)	050030001-0718	乳房マンモ	12/17(火)	050030002-1217	乳房マンモ										
山形市	ヒルズサンピア山形			山形市蔵王飯田637			JR「山形駅」よりバスで20分			杜の都					
10/28(月)	060030001-1028	乳房マンモ	12/20(金)	060030002-1220	乳房マンモ										
福島市	とうほう・みんなの文化センター(福島県文化センター)			福島市春日町5-54			JR「福島駅」よりバスで15分			杜の都					
08/05(月)	070120001-0805	乳房マンモ	01/15(水)	070120002-0115	乳房マンモ										
福島市	一般財団法人福島県教育会館			福島市上浜町10-38			JR「福島駅」より車で10分			杜の都					
12/09(月)	070170001-1209	乳房マンモ													
福島市	パルセイイざか			福島市飯坂町字筑前27-1			JR「飯坂温泉駅」より徒歩8分			杜の都					
10/16(水)	070290001-1016	乳房マンモ	10/31(木)	070290002-1031	乳房マンモ										

【実施予定日】5-12月は2024年、1-3月は2025年開催
 ※受診期間は各健康保険組合により異なり、受診期間外は削除となります

【乳房マンモ】実施可、実施不可
 ※実施不可の会場で乳房マンモを申し込んでも削除となります

都道府県	市区町村		会場名				住所				交通機関・最寄駅				健診機関略称
	実施予定日	会場コード	乳房マンモ	実施予定日	会場コード	乳房マンモ	実施予定日	会場コード	乳房マンモ	実施予定日	会場コード	乳房マンモ	実施予定日	会場コード	乳房マンモ
福島	会津若松市	アピオスペース				会津若松市インター西90				JR「会津若松駅」より車で10分				杜の都	
	08/07(水)	070030001-0807	実施可	12/10(火)	070030002-1210	実施可									
	郡山市	南東北総合卸センター				郡山市喜久田町卸1-1-1				JR「喜久田駅」より徒歩20分				杜の都	
	08/22(木)	070130001-0822	実施可	11/28(木)	070130002-1128	実施可	12/11(水)	070130003-1211	実施可	01/16(木)	070130004-0116	実施可	01/22(水)	070130005-0122	実施可
	いわき市	いわきニュータウンセンタービル				いわき市中央台飯野四丁目2-4				JR「いわき駅」よりバスで30分				杜の都	
	08/21(水)	070260001-0821	実施可	10/17(木)	070260002-1017	実施可	11/29(金)	070260003-1129	実施可	01/29(水)	070260004-0129	実施可			
いわき市	イオンモールいわき小名浜				いわき市小名浜字辰巳町79				JR「泉駅」よりバスで15分				杜の都		
01/28(火)	070300001-0128	実施可													
茨城	水戸市	ザ・ヒロサワ・シティ会館(茨城県立県民文化センター)				水戸市千波町東久保697				「水戸駅」南口より徒歩15分				同友会	
	09/21(土)	080150001-0921	実施可	09/30(月)	080150002-0930	実施可	11/02(土)	080150003-1102	実施可	12/02(月)	080150004-1202	実施可	01/07(火)	080150005-0107	実施可
	02/15(土)	080150006-0215	実施可												
	水戸市	イオンモール水戸内原				水戸市内原2-1				「内原駅」より徒歩10分				同友会	
	12/10(火)	080250001-1210	実施可												
	日立市	日立市民会館				日立市若葉町1-5-8				「日立駅」より徒歩15分				同友会	
	11/17(日)	080090001-1117	実施可	01/08(水)	080090002-0108	実施可									
	土浦市	ホテルFIT(ホテルグリーンコア土浦)				土浦市港町1-8-26				「土浦駅」より徒歩3分				同友会	
	09/11(水)	080220001-0911	実施可	12/23(月)	080220002-1223	実施可	01/28(火)	080220003-0128	実施可						
	古河市	スペースU古河				古河市長谷町38-18				「古河駅」より徒歩22分				同友会	
	09/19(木)	080230001-0919	実施可	12/14(土)	080230002-1214	実施可	01/31(金)	080230003-0131	実施可						
	常総市	常総市生涯学習センター				常総市水海道天満町4684				「水海道駅」より徒歩10分				同友会	
	10/01(火)	080050001-1001	実施可	12/13(金)	080050002-1213	実施可									
	取手市	取手市立福祉会館				取手市東1-1-5				「取手駅」より徒歩15分				同友会	
	11/20(水)	080030001-1120	実施可	02/20(木)	080030002-0220	実施可									
	取手市	取手ウェルネスプラザ				取手市新町2-5-25				「取手駅」より徒歩3分				同友会	
	07/23(火)	080130001-0723	実施可	09/06(金)	080130002-0906	実施可	01/11(土)	080130003-0111	実施可						
	牛久市	牛久市中央生涯学習センター				牛久市柏田町1606-1				「牛久駅」より徒歩20分				同友会	
	09/28(土)	080040001-0928	実施不可												
	つくば市	つくば国際会議場				つくば市竹園2-20-3				「つくば駅」より徒歩10分				同友会	
08/27(火)	080070001-0827	実施可	09/16(月)	080070002-0916	実施可	10/02(水)	080070003-1002	実施可	11/11(月)	080070004-1111	実施可	12/05(木)	080070005-1205	実施可	
12/16(月)	080070006-1216	実施可	01/09(木)	080070007-0109	実施可	01/27(月)	080070008-0127	実施可	02/11(火)	080070009-0211	実施可	02/21(金)	080070010-0221	実施可	
ひたちなか市	ホテルクリスタルパレス				ひたちなか市大平1-22-1				ひたちなか海浜鉄道「金上駅」より徒歩10分				同友会		
09/10(火)	080210001-0910	実施可	10/23(水)	080210002-1023	実施可	12/09(月)	080210003-1209	実施可	12/18(水)	080210004-1218	実施可	01/22(水)	080210005-0122	実施可	
02/07(金)	080210006-0207	実施可													
鹿嶋市	鹿嶋勤労文化会館				鹿嶋市宮中325-1				「鹿島神宮駅」より車5分				同友会		
10/04(金)	080080001-1004	実施可	12/20(金)	080080002-1220	実施可										
守谷市	守谷市民交流プラザ				守谷市御所ヶ丘5-25-1				「新守谷駅」より徒歩15分				同友会		
12/19(木)	080190001-1219	実施可	02/13(木)	080190002-0213	実施可										
栃木	宇都宮市	マロニエプラザ(栃木県立宇都宮産業展示館)				宇都宮市元今泉6-1-37				「宇都宮駅」より徒歩20分				同友会	
	07/18(木)	090100001-0718	実施可	08/09(金)	090100002-0809	実施可	09/27(金)	090100003-0927	実施可	10/02(水)	090100004-1002	実施可	10/08(火)	090100005-1008	実施可
	10/29(火)	090100006-1029	実施可	11/26(火)	090100007-1126	実施可	12/01(日)	090100008-1201	実施可	12/17(火)	090100009-1217	実施可	01/15(水)	090100010-0115	実施可
	01/24(金)	090100011-0124	実施可	02/05(水)	090100012-0205	実施可	02/20(木)	090100013-0220	実施可						
	足利市	足利商工会議所				足利市通3-2757				「足利市駅」より徒歩10分				同友会	
10/09(水)	090030001-1009	実施不可													

【実施予定日】5-12月は2024年、1-3月は2025年開催
 ※受診期間は各健康保険組合により異なり、受診期間外は削除となります

【乳房マンモ】実施可、実施不可
 ※実施不可の会場で乳房マンモを申し込んでも削除となります

都道府県	市区町村		会場名				住所				交通機関・最寄駅				健診機関略称		
	実施予定日	会場コード	乳房マンモ	実施予定日	会場コード	乳房マンモ	実施予定日	会場コード	乳房マンモ	実施予定日	会場コード	乳房マンモ	実施予定日	会場コード	乳房マンモ		
栃木	栃木市	サンプラザ(栃木市)				栃木市片柳町2-2-2				「栃木駅」より徒歩5分				同友会			
	02/07(金)	090050001-0207	×														
	佐野市	イオンモール佐野新都市				佐野市高萩町1324-1				「佐野駅」よりバス「イオンモール佐野新都市」下車				同友会			
	12/06(金)	090120001-1206	マモ	01/17(金)	090120002-0117	マモ											
	鹿沼市	ニューサンピア栃木(鹿沼市)				鹿沼市栢窪1255				「新鹿沼駅」よりバス「休眠センター前」下車徒歩2分				同友会			
	12/05(木)	090040001-1205	マモ														
	小山市	小山商工会議所				小山市城東1-6-36				「小山駅」より徒歩10分				同友会			
	07/22(月)	090020001-0722	マモ	08/30(金)	090020002-0830	マモ	09/03(火)	090020003-0903	マモ	10/31(木)	090020004-1031	マモ	12/09(月)	090020005-1209	マモ		
	02/18(火)	090020006-0218	マモ														
	大田原市	那須野が原ハーモニーホール				大田原市本町1-2703-6				「西那須野駅」より車10分				同友会			
08/19(月)	090070001-0819	マモ	09/13(金)	090070002-0913	マモ	11/21(木)	090070003-1121	マモ	12/23(月)	090070004-1223	マモ	01/23(木)	090070005-0123	マモ			
河内郡	上三川町農村環境改善センター				河内郡上三川町大字上郷2140				「石橋駅」より車20分				同友会				
12/11(木)	090110001-1211	マモ															
群馬	前橋市	ホテル1-2-3 前橋マキュリー				前橋市大友町3-24-1				「新前橋駅」より車で5分				同友会			
	07/24(水)	100120001-0724	マモ	12/12(木)	100120002-1212	マモ	01/20(月)	100120003-0120	マモ								
	高崎市	高崎商工会議所				高崎市間屋町2-7-8				「高崎間屋町駅」より徒歩8分				同友会			
	07/23(火)	100020001-0723	マモ	08/01(木)	100020002-0801	マモ	09/05(木)	100020003-0905	マモ	09/24(火)	100020004-0924	マモ	10/16(木)	100020005-1016	マモ		
	11/21(木)	100020006-1121	マモ	12/03(火)	100020007-1203	マモ	02/14(金)	100020008-0214	マモ								
	伊勢崎市	伊勢崎商工会議所				伊勢崎市昭和町3919				「伊勢崎駅」より車10分				同友会			
	12/20(金)	100030001-1220	×														
	太田市	太田ランドホテル				太田市飯田町1370				「太田駅」より徒歩3分				同友会			
	07/17(水)	100050001-0717	マモ	08/23(金)	100050002-0823	マモ	09/11(水)	100050003-0911	マモ	11/30(土)	100050004-1130	マモ	12/16(月)	100050005-1216	マモ		
	01/16(木)	100050006-0116	マモ	02/04(火)	100050007-0204	マモ											
館林市	館林市文化会館				館林市城町3-1				「館林駅」より徒歩20分				同友会				
08/28(水)	100040001-0828	マモ	10/17(木)	100040002-1017	マモ	11/03(日)	100040003-1103	マモ	12/04(水)	100040004-1204	マモ	02/03(月)	100040005-0203	マモ			
渋川市	渋川市民会館				渋川市渋川2795				「渋川駅」より徒歩20分				同友会				
10/17(木)	100060001-1017	マモ	01/21(火)	100060002-0121	マモ												
富岡市	富岡市勤労者会館				富岡市富岡379				「東富岡駅」より徒歩17分				同友会				
01/31(金)	100140001-0131	マモ															
埼玉	さいたま市	JA共済埼玉ビル				さいたま市大宮区土手町1-2				「大宮駅」より徒歩12分				同友会			
	07/04(木)	110020001-0704	マモ	09/04(水)	110020002-0904	マモ	09/20(金)	110020003-0920	マモ	10/04(金)	110020004-1004	マモ	10/25(金)	110020005-1025	マモ		
	11/06(水)	110020006-1106	マモ	11/27(水)	110020007-1127	マモ	12/18(水)	110020008-1218	マモ	01/24(金)	110020009-0124	マモ	01/29(木)	110020010-0129	マモ		
	02/03(月)	110020011-0203	マモ	02/12(水)	110020012-0212	マモ											
	さいたま市	埼玉建産連研修センター				さいたま市南区鹿手袋4-1-7				「武蔵浦和駅」より徒歩10分				同友会			
	11/27(水)	110030001-1127	マモ														
	さいたま市	埼玉県県民健康センター				さいたま市浦和区仲町3-5-1				「浦和駅」より徒歩15分				同友会			
	07/09(火)	110240001-0709	マモ	09/13(金)	110240002-0913	マモ	11/12(火)	110240003-1112	マモ	12/02(月)	110240004-1202	マモ	01/20(月)	110240005-0120	マモ		
	02/05(水)	110240006-0205	マモ														
	さいたま市	彩の国すこやかプラザ				さいたま市浦和区針ヶ谷4-2-65				「与野駅」より徒歩10分				同友会			
10/23(水)	110250001-1023	マモ	12/25(水)	110250002-1225	マモ	01/07(火)	110250003-0107	マモ									
さいたま市	プラザホテル浦和				さいたま市南区鹿手袋1-1-1				「中浦和駅」より徒歩1分				同友会				
10/18(金)	110400001-1018	マモ	11/28(木)	110400002-1128	マモ	12/04(水)	110400003-1204	マモ	02/10(月)	110400004-0210	マモ						

【実施予定日】5-12月は2024年、1-3月は2025年開催
 ※受診期間は各健康保険組合により異なり、受診期間外は削除となります

【乳房マンモ】マモ実施可、×実施不可
 ※実施不可の会場で乳房マンモを申し込んでも削除となります

都道府県	市区町村			会場名			住所			交通機関・最寄駅			健診機関略称		
	実施予定日	会場コード	乳房マンモ	実施予定日	会場コード	乳房マンモ	実施予定日	会場コード	乳房マンモ	実施予定日	会場コード	乳房マンモ	実施予定日	会場コード	乳房マンモ
埼玉	さいたま市	埼玉スタジアム2002			さいたま市緑区美園2-1			「浦和美園駅」より徒歩15分			同友会				
	12/09(月)	110410001 -1209	🚫	12/25(水)	110410002 -1225	🚫									
	さいたま市	ホテルプリランテ武蔵野			さいたま市中央区新都心2-2			「さいたま新都心駅」より徒歩6分			同友会				
	08/30(金)	110630001 -0830	🚫	09/26(木)	110630002 -0926	🚫	10/24(木)	110630003 -1024	🚫	12/02(月)	110630004 -1202	🚫	01/22(水)	110630005 -0122	🚫
	02/20(木)	110630006 -0220	🚫	03/10(月)	110630007 -0310	🚫									
	川越市	川越市西文化会館(メルト)			川越市鯨井1556-1			「霞ヶ関駅」より徒歩10分			同友会				
	07/18(木)	110260001 -0718	🚫	09/16(月)	110260002 -0916	🚫									
	川越市	川越市南文化会館(ジョイフル)			川越市大字今福1295-2			「新河岸駅」より徒歩20分			同友会				
	08/24(土)	110270001 -0824	🚫	12/14(土)	110270002 -1214	🚫									
	川越市	アルカーサル迎賓館川越			川越市鯨井新田4-11			「鶴ヶ島駅」より徒歩1分			同友会				
	11/12(火)	110510001 -1112	🚫	12/09(月)	110510002 -1209	🚫									
	川越市	ウェスタ川越			川越市新宿町1-17-17			「川越駅」より徒歩5分			同友会				
	07/12(金)	110520001 -0712	🚫	08/28(水)	110520002 -0828	🚫	09/11(水)	110520003 -0911	🚫	09/03(火)	110520004 -0903	🚫	10/02(水)	110520005 -1002	🚫
	10/11(金)	110520006 -1011	🚫	11/25(月)	110520007 -1125	🚫	12/16(月)	110520008 -1216	🚫	01/09(木)	110520009 -0109	🚫	01/21(火)	110520010 -0121	🚫
	02/01(土)	110520011 -0201	🚫	02/10(月)	110520012 -0210	🚫	02/19(水)	110520013 -0219	🚫						
	熊谷市	熊谷文化創造館(さくらめいと)			熊谷市拾六間111-1			「籠原駅」より徒歩15分			同友会				
	07/19(金)	110080001 -0719	🚫	10/04(金)	110080002 -1004	🚫	12/16(月)	110080003 -1216	🚫	01/08(水)	110080004 -0108	🚫			
	熊谷市	マロウドイン熊谷			熊谷市銀座1-64			「熊谷駅」より徒歩10分			同友会				
	09/18(水)	110500001 -0918	🚫	01/23(木)	110500002 -0123	🚫	02/14(金)	110500003 -0214	🚫						
	川口市	イオンモール川口前川			川口市前川1-1-11			「蕨駅」よりバス「イオンモール川口前川」下車徒歩3分			同友会				
	07/05(金)	110590001 -0705	🚫	09/05(木)	110590002 -0905	🚫	10/03(木)	110590003 -1003	🚫	11/25(月)	110590004 -1125	🚫	12/17(火)	110590005 -1217	🚫
	01/14(火)	110590006 -0114	🚫	02/20(木)	110590007 -0220	🚫									
	川口市	イオンモール川口			川口市安行領根岸3180番地			「鳩ヶ谷駅」よりバス「イオンモール川口」下車すぐ			同友会				
	08/29(木)	110650001 -0829	🚫	09/24(火)	110650002 -0924	🚫	10/08(火)	110650003 -1008	🚫	11/13(水)	110650004 -1113	🚫	12/19(木)	110650005 -1219	🚫
	01/30(木)	110650006 -0130	🚫	02/04(火)	110650007 -0204	🚫									
	川口市	芝市民ホール(川口市)			川口市大字芝6247			「蕨駅」よりバス「芝支所入口」下車			同友会				
	02/17(月)	110660001 -0217	🚫												
	行田市	行田市産業文化会館			行田市本丸2-20			「行田市駅」より徒歩10分			同友会				
	07/29(月)	110060001 -0729	🚫												
	所沢市	所沢市民文化センター(ミュージズ)			所沢市並木1-9-1			「航空公園駅」より徒歩10分			同友会				
07/03(水)	110110001 -0703	🚫	08/30(金)	110110002 -0830	🚫	09/26(木)	110110003 -0926	🚫	10/07(月)	110110004 -1007	🚫	11/05(火)	110110005 -1105	🚫	
12/18(水)	110110006 -1218	🚫	01/10(金)	110110007 -0110	🚫	01/24(金)	110110008 -0124	🚫	01/29(水)	110110009 -0129	🚫	02/02(日)	110110010 -0202	🚫	
02/13(木)	110110011 -0213	🚫	03/02(日)	110110012 -0302	🚫										
飯能市	マロウドイン飯能			飯能市双柳105-8			「東飯能駅」より徒歩5分			同友会					
07/20(土)	110530001 -0720	🚫	11/13(水)	110530002 -1113	🚫	12/11(水)	110530003 -1211	🚫	01/07(火)	110530004 -0107	🚫	02/17(月)	110530005 -0217	🚫	
03/03(月)	110530006 -0303	🚫													
東松山市	ガーデンホテル紫雲閣 東松山			東松山市箭弓町2-5-14			「東松山駅」より徒歩7分			同友会					
07/05(金)	110540001 -0705	🚫	07/17(水)	110540002 -0717	🚫	09/16(月)	110540003 -0916	🚫	10/18(金)	110540004 -1018	🚫	11/20(水)	110540005 -1120	🚫	
11/29(金)	110540006 -1129	🚫	12/17(火)	110540007 -1217	🚫	01/22(水)	110540008 -0122	🚫	02/03(月)	110540009 -0203	🚫	02/14(金)	110540010 -0214	🚫	
春日部市	ふれあいキューブ(春日部)			春日部市南1-1-7			「春日部駅」より徒歩5分			同友会					
07/30(火)	110300001 -0730	🚫	09/02(月)	110300002 -0902	🚫	09/30(月)	110300003 -0930	🚫	10/01(火)	110300004 -1001	🚫	11/05(火)	110300005 -1105	🚫	
11/06(水)	110300006 -1106	🚫	11/26(火)	110300007 -1126	🚫	12/10(火)	110300008 -1210	🚫	01/26(日)	110300009 -0126	🚫	01/28(火)	110300010 -0128	🚫	

【実施予定日】5-12月は2024年、1-3月は2025年開催
 ※受診期間は各健康保険組合により異なり、受診期間外は削除となります

【乳房マンモ】🚫実施可、🚫実施不可
 ※実施不可の会場で乳房マンモを申し込んでも削除となります

都道府県	市区町村		会場名				住所				交通機関・最寄駅				健診機関略称
	実施予定日	会場コード	乳房マンモ	実施予定日	会場コード	乳房マンモ	実施予定日	会場コード	乳房マンモ	実施予定日	会場コード	乳房マンモ	実施予定日	会場コード	乳房マンモ
埼玉	春日部市	ふれあいキューブ(春日部)				春日部市南1-1-7				「春日部駅」より徒歩5分				同友会	
	02/05(水)	110300011-0205	🔴	02/19(水)	110300012-0219	🔴	03/04(火)	110300013-0304	🔴						
	狭山市	狭山市市民会館				狭山市人間川2-33-1				「狭山市駅」より徒歩8分				同友会	
	08/27(火)	110210001-0827	🔴	11/22(金)	110210002-1122	🔴	12/12(木)	110210003-1212	🔴	01/30(木)	110210004-0130	🔴	02/18(火)	110210005-0218	🔴
	羽生市	イオンモール羽生				羽生市川崎2-281-3				「羽生駅」よりバス15分				同友会	
	12/05(木)	110600001-1205	🔴	03/06(木)	110600002-0306	🔴									
	鴻巣市	鴻巣市文化センター				鴻巣市中央29-1				「鴻巣駅」より、バス「免許センター」下車徒歩2分				同友会	
	08/03(土)	110070001-0803	🔴	09/27(金)	110070002-0927	🔴	11/27(水)	110070003-1127	🔴	12/06(金)	110070004-1206	🔴	01/27(月)	110070005-0127	🔴
	02/05(水)	110070006-0205	🔴	02/22(土)	110070007-0222	🔴									
	深谷市	埼玉グランドホテル深谷				深谷市西島町1-1-13				「深谷駅」より徒歩2分				同友会	
	08/05(月)	110430001-0805	🔴	10/03(木)	110430002-1003	🔴	01/31(金)	110430003-0131	🔴	02/12(水)	110430004-0212	🔴			
	上尾市	イコス上尾				上尾市平塚951-2				「上尾駅」よりバス「北の下」下車徒歩2分				同友会	
	07/19(金)	110330001-0719	🔴	08/03(土)	110330002-0803	🔴	09/03(火)	110330003-0903	🔴	12/24(火)	110330004-1224	🔴	01/21(火)	110330005-0121	🔴
	02/07(金)	110330006-0207	🔴												
	草加市	草加市文化会館				草加市松江1-1-5				「獨協大学前駅」より徒歩5分				同友会	
07/12(金)	110160001-0712	🔴	09/25(水)	110160002-0925	🔴	10/07(月)	110160003-1007	🔴	11/15(金)	110160004-1115	🔴	11/26(火)	110160005-1126	🔴	
12/23(月)	110160006-1223	🔴	01/17(金)	110160007-0117	🔴	02/21(金)	110160008-0221	🔴							
越谷市	サンシティホール				越谷市南越谷1-2876-1				「南越谷駅」より徒歩3分				同友会		
07/01(月)	110170001-0701	🔴	08/26(月)	110170002-0826	🔴	09/17(火)	110170003-0917	🔴	11/22(金)	110170004-1122	🔴	12/16(月)	110170005-1216	🔴	
01/14(火)	110170006-0114	🔴	02/10(月)	110170007-0210	🔴	02/16(日)	110170008-0216	🔴							
人間市	人間市産業文化センター				人間市向陽台1-1-7				「人間市駅」より徒歩12分				同友会		
08/02(金)	110570001-0802	🔴	09/17(火)	110570002-0917	🔴	10/05(土)	110570003-1005	🔴	12/20(金)	110570004-1220	🔴				
朝霞市	朝霞市産業文化センター				朝霞市浜崎669-1				「朝霞台駅」・「北朝霞駅」より徒歩5分				同友会		
07/08(月)	110280001-0708	🔴	08/23(金)	110280002-0823	🔴	09/01(日)	110280003-0901	🔴	09/25(水)	110280004-0925	🔴	10/25(金)	110280005-1025	🔴	
11/26(火)	110280006-1126	🔴	12/13(金)	110280007-1213	🔴	12/24(火)	110280008-1224	🔴	01/13(月)	110280009-0113	🔴	02/04(火)	110280010-0204	🔴	
和光市	和光市民文化センター				和光市広沢1-5				「和光市駅」より徒歩13分				同友会		
10/08(火)	110610001-1008	🔴	12/19(木)	110610002-1219	🔴	01/15(水)	110610003-0115	🔴	01/22(水)	110610004-0122	🔴	02/06(木)	110610005-0206	🔴	
久喜市	久喜総合文化会館				久喜市下早見140				「久喜駅」より徒歩15分				同友会		
08/25(日)	110190001-0825	🔴	09/21(土)	110190002-0921	🔴	11/19(火)	110190003-1119	🔴	12/10(火)	110190004-1210	🔴	01/20(月)	110190005-0120	🔴	
02/21(金)	110190006-0221	🔴													
三郷市	三郷市文化会館				三郷市早稲田5-4-1				「三郷駅」より、バス「文化会館東」下車徒歩1分				同友会		
08/27(火)	110150001-0827	🔴	10/02(水)	110150002-1002	🔴	12/10(火)	110150003-1210	🔴	02/09(日)	110150004-0209	🔴				
千葉	千葉市	京成ホテルミラマレ				千葉市中央区本千葉町15-1				「千葉中央駅」直結				同友会	
	07/31(水)	120250001-0731	🔴	08/21(水)	120250002-0821	🔴	09/02(月)	120250003-0902	🔴	09/12(木)	120250004-0912	🔴	09/26(木)	120250005-0926	🔴
	10/02(水)	120250006-1002	🔴	10/07(月)	120250007-1007	🔴	10/15(火)	120250008-1015	🔴	11/05(火)	120250009-1105	🔴	11/28(木)	120250010-1128	🔴
	12/02(月)	120250011-1202	🔴	12/11(水)	120250012-1211	🔴	01/22(水)	120250013-0122	🔴	01/31(金)	120250014-0131	🔴	02/03(月)	120250015-0203	🔴
	02/18(火)	120250016-0218	🔴	03/03(月)	120250017-0303	🔴									
	千葉市	アパホテル&リゾート幕張				千葉市美浜区ひび野2-3				「海浜幕張駅」より徒歩10分				同友会	
	08/02(金)	120370001-0802	🔴	09/09(月)	120370002-0909	🔴	09/20(金)	120370003-0920	🔴	10/10(木)	120370004-1010	🔴	11/07(木)	120370005-1107	🔴
12/13(金)	120370006-1213	🔴	01/18(土)	120370007-0118	🔴	02/07(金)	120370008-0207	🔴	03/06(木)	120370009-0306	🔴				
千葉市	千葉市美浜文化ホール				千葉市美浜区真砂5-15-2				「検見川浜駅」より徒歩8分				同友会		
12/06(金)	120430001-1206	🔴	01/28(火)	120430002-0128	🔴										

【実施予定日】5-12月は2024年、1-3月は2025年開催
 ※受診期間は各健康保険組合により異なり、受診期間外は削除となります

【乳房マンモ】🔴実施可、🔴実施不可
 ※実施不可の会場で乳房マンモを申し込んでも削除となります

都道府県	市区町村		会場名				住所				交通機関・最寄駅				健診機関略称	
	実施予定日	会場コード	乳房マンモ	実施予定日	会場コード	乳房マンモ	実施予定日	会場コード	乳房マンモ	実施予定日	会場コード	乳房マンモ	実施予定日	会場コード	乳房マンモ	
千葉	市川市	山崎製パン企業年金基金会館				市川市市川1-3-14				「市川駅」より徒歩2分				同友会		
	01/17(金)	120610001	×													
	船橋市	船橋市民文化ホール				船橋市本町2-2-5				「船橋駅」より徒歩7分				同友会		
	07/10(水)	120030001	マモ	09/13(金)	120030002	マモ										
	船橋市	船橋アリーナ(船橋日大前駅)				船橋市習志野台7-5-1				「船橋日大前駅」より徒歩8分				同友会		
	12/02(月)	120210001	マモ	01/16(木)	120210002	マモ	03/07(金)	120210003	マモ							
	船橋市	ホテルフローラ船橋				船橋市本町7-11-1				「船橋駅」より徒歩3分				同友会		
	07/16(火)	120580001	マモ	08/30(金)	120580002	マモ	09/18(水)	120580003	マモ	10/28(月)	120580004	マモ	11/07(木)	120580005	マモ	
	11/21(木)	120580006	マモ	12/20(金)	120580007	マモ	01/21(火)	120580008	マモ	02/05(水)	120580009	マモ	02/19(木)	120580010	マモ	
	木更津市	木更津市民会館				木更津市貝渚2-13-40				「木更津駅」より徒歩20分				同友会		
	07/19(金)	120170001	マモ	10/02(水)	120170002	マモ	11/29(金)	120170003	マモ	12/18(水)	120170004	マモ	02/14(金)	120170005	マモ	
	松戸市	森のホール21				松戸市千駄堀646-4				「八柱駅」より徒歩15分				同友会		
	07/02(火)	120270001	マモ	09/01(日)	120270002	マモ	09/25(水)	120270003	マモ	10/15(火)	120270004	マモ	11/21(木)	120270005	マモ	
	12/24(火)	120270006	マモ	02/13(木)	120270007	マモ	03/05(水)	120270008	マモ							
	野田市	野田地域職業訓練センター(さわやかワークのだ)				野田市中根323-3				「野田市駅」より徒歩22分				同友会		
	10/20(日)	120380001	マモ	11/24(日)	120380002	マモ	12/22(日)	120380003	マモ							
	茂原市	茂原卸商業団地協同組合				茂原市小林1978-8				「新茂原駅」より徒歩25分				同友会		
	12/17(火)	120160001	マモ	12/19(木)	120160002	マモ	01/10(金)	120160003	マモ	02/19(水)	120160004	マモ				
	成田市	成田国際文化会館				成田市土屋303				「成田駅」より徒歩30分				同友会		
	07/23(火)	120140001	マモ	09/05(木)	120140002	マモ	10/24(木)	120140003	マモ	11/08(金)	120140004	マモ	01/10(金)	120140005	マモ	
	01/17(金)	120140006	マモ	02/06(木)	120140007	マモ										
	成田市	イオンモール成田				成田市ウイング土屋24				「京成成田駅」より直行路線バス15分				同友会		
	12/09(月)	120540001	マモ													
	佐倉市	ウィシュトンホテル・ユウカリ				佐倉市ユウカリが丘4-8-1				「ユウカリが丘駅」より徒歩1分				同友会		
	09/06(金)	120450001	マモ	11/18(月)	120450002	マモ	12/13(金)	120450003	マモ	01/20(月)	120450004	マモ				
	習志野市	モリシアホール				習志野市谷津1-16-1				「津田沼駅」より徒歩4分				同友会		
	07/20(土)	120360001	マモ	08/08(木)	120360002	マモ	09/03(火)	120360003	マモ	09/16(月)	120360004	マモ	09/28(土)	120360005	マモ	
	10/07(月)	120360006	マモ	10/21(月)	120360007	マモ	10/31(木)	120360008	マモ	11/10(日)	120360009	マモ	11/22(金)	120360010	マモ	
	12/04(水)	120360011	マモ	12/17(火)	120360012	マモ	12/25(水)	120360013	マモ	01/07(火)	120360014	マモ	01/11(土)	120360015	マモ	
	01/15(木)	120360016	マモ	02/01(土)	120360017	マモ	02/08(土)	120360018	マモ							
	柏市	さわやかちば県民プラザ				柏市柏の葉4-3-1				「柏駅」よりバス「県民プラザ」下車徒歩1分				同友会		
	07/13(土)	120120001	マモ	09/20(金)	120120002	マモ	10/28(月)	120120003	マモ	11/14(木)	120120004	マモ	12/05(木)	120120005	マモ	
02/18(火)	120120006	マモ														
柏市	柏商工会議所				柏市東上町7-18				「柏駅」より徒歩8分				同友会			
07/10(水)	120190001	×	12/06(金)	120190002	×	01/23(木)	120190003	×								
柏市	柏市民文化会館				柏市柏下107				「北柏駅」より徒歩12分				同友会			
09/19(木)	120460001	マモ	11/19(火)	120460002	マモ	12/25(水)	120460003	マモ								
柏市	柏の葉カンファレンスセンター				千葉県柏市若葉178-4ホテル&レジデンス棟2階				「柏の葉キャンパス駅」より徒歩2分				同友会			
01/16(木)	120600001	×														
市原市	市原マリンホテル				市原市五井中央西2-22-8				「五井駅」より徒歩5分				同友会			
08/20(火)	120290001	マモ	12/20(金)	120290002	マモ	01/14(火)	120290003	マモ	02/13(木)	120290004	マモ					
流山市	流山市生涯学習センター				流山市中110				「流山セントラルパーク駅」より徒歩3分				同友会			
08/19(月)	120280001	マモ	09/25(水)	120280002	マモ	10/17(木)	120280003	マモ	12/16(月)	120280004	マモ	01/13(月)	120280005	マモ		

【実施予定日】5-12月は2024年、1-3月は2025年開催

※受診期間は各健康保険組合により異なり、受診期間外は削除となります

【乳房マンモ】マモ実施可、×実施不可

※実施不可の会場で乳房マンモを申し込んでも削除となります

都道府県	市区町村		会場名				住所				交通機関・最寄駅				健診機関略称
	実施予定日	会場コード	乳房マンモ	実施予定日	会場コード	乳房マンモ	実施予定日	会場コード	乳房マンモ	実施予定日	会場コード	乳房マンモ	実施予定日	会場コード	乳房マンモ
千葉	流山市	流山市生涯学習センター				流山市中110				「流山セントラルパーク駅」より徒歩3分				同友会	
	02/04(火)	120280006-0204	🔴												
	流山市	スターズおおたかの森ホール				流山市おおたかの森北1-2-1				「流山おおたかの森駅」より徒歩1分				同友会	
	08/22(木)	120590001-0822	🔴	12/18(水)	120590002-1218	🔴	01/21(火)	120590003-0121	🔴						
	八千代市	八千代市市民会館				八千代市萱田町728				「八千代中央駅」より徒歩10分				同友会	
	07/08(月)	120260001-0708	🔴	08/21(水)	120260002-0821	🔴	08/30(金)	120260003-0830	🔴	09/09(月)	120260004-0909	🔴	11/27(水)	120260005-1127	🔴
	02/22(土)	120260006-0222	🔴												
	浦安市	浦安ブライトンホテル 東京ベイ				浦安市美浜1-9				「新浦安駅」より徒歩1分				同友会	
	11/13(水)	120550001-1113	🔴	12/03(火)	120550002-1203	🔴	01/27(月)	120550003-0127	🔴	02/17(月)	120550004-0217	🔴			
	四街道市	四街道市文化センター				四街道市大日396				「四街道駅」より徒歩15分				同友会	
09/22(日)	120420001-0922	🔴	10/29(火)	120420002-1029	🔴	01/30(木)	120420003-0130	🔴							
印西市	ホテルマークワンCNT				印西市中央南1-10				「千葉ニュータウン中央駅」より徒歩3分				同友会		
09/24(火)	120080001-0924	❌	12/13(金)	120080002-1213	❌	01/29(水)	120080003-0129	❌							
印西市	イオンモール千葉ニュータウン				印西市中央北3-2				「千葉ニュータウン中央駅」より徒歩5分				同友会		
07/04(木)	120490001-0704	🔴	10/22(火)	120490002-1022	🔴	02/01(土)	120490003-0201	🔴	03/04(火)	120490004-0304	🔴				
東京	中央区	銀座フェニックスプラザ				中央区銀座3-9-11紙パルプ会館				「銀座駅」より徒歩2分				同友会	
	02/17(月)	130870001-0217	❌												
	中央区	鉄鋼会館(日本橋)				中央区日本橋茅場町3-2-10				「茅場町駅」より徒歩5分				同友会	
	09/07(土)	130900001-0907	🔴	12/25(水)	130900002-1225	🔴									
	港区	三田NNホール				港区芝4-1-23				「田町駅」より徒歩5分				同友会	
	11/29(金)	130470001-1129	🔴	12/24(火)	130470002-1224	🔴	01/27(月)	130470003-0127	🔴						
	港区	品川フロントビル会議室				港区港南2-3-13				「品川駅」より徒歩3分				同友会	
	07/19(金)	130790001-0719	🔴	08/21(水)	130790002-0821	🔴	10/24(木)	130790003-1024	🔴	11/19(火)	130790004-1119	🔴	12/04(水)	130790005-1204	🔴
	12/19(木)	130790006-1219	🔴	01/20(月)	130790007-0120	🔴	02/20(木)	130790008-0220	🔴						
	新宿区	TKP新宿カンファレンスセンター				新宿区西新宿1-14-11 Daiwa西新宿ビル				「新宿駅」より徒歩5分				同友会	
	07/11(木)	130460001-0711	🔴	08/07(水)	130460002-0807	🔴	09/06(金)	130460003-0906	🔴	09/11(水)	130460004-0911	🔴	09/27(金)	130460005-0927	🔴
	10/03(木)	130460006-1003	🔴	10/09(水)	130460007-1009	🔴	10/25(金)	130460008-1025	🔴	11/11(月)	130460009-1111	🔴	12/01(日)	130460010-1201	🔴
	12/13(金)	130460011-1213	🔴	12/20(金)	130460012-1220	🔴	01/13(月)	130460013-0113	🔴	01/23(木)	130460014-0123	🔴	01/31(金)	130460015-0131	🔴
	02/11(火)	130460016-0211	🔴	02/22(土)	130460017-0222	🔴	03/01(土)	130460018-0301	🔴						
	新宿区	ホテルグランドヒル市ヶ谷				新宿区市谷本村町4-1				「市ヶ谷駅」より徒歩3分				同友会	
	09/24(火)	130480001-0924	🔴	12/10(火)	130480002-1210	🔴	01/23(木)	130480003-0123	🔴						
	文京区	医療法人社団同友会春日クリニック				文京区小石川1-12-16 TGビル				「春日駅」より徒歩2分				同友会	
	01/19(日)	130010001-0119	🔴												
	台東区	東京電子機械工業健保会館				台東区雷門1-13-8				「浅草駅」より徒歩6分				同友会	
	11/21(木)	130570001-1121	🔴												
墨田区	国際ファッションセンター(両国駅)				墨田区横網1-6-1 KFCビル10F				「両国駅」より徒歩7分				同友会		
11/07(木)	130190001-1107	❌	02/20(木)	130190002-0220	❌										
墨田区	曳舟文化センター				墨田区京島1-38-11				「京成曳舟駅」より徒歩1分				同友会		
12/09(月)	130910001-1209	❌	02/03(月)	130910002-0203	❌										
江東区	L stay&grow南砂町				江東区南砂7-10-14				「南砂町駅」より徒歩5分				同友会		
07/30(火)	130720001-0730	🔴	08/19(月)	130720002-0819	🔴	09/05(木)	130720003-0905	🔴	10/08(火)	130720004-1008	🔴	01/30(木)	130720005-0130	🔴	
目黒区	中目黒GTプラザホール				目黒区上目黒2-1-3				「中目黒駅」より徒歩1分				同友会		
09/20(金)	130070001-0920	❌	12/06(金)	130070002-1206	❌	01/14(火)	130070003-0114	❌							

【実施予定日】5-12月は2024年、1-3月は2025年開催
 ※受診期間は各健康保険組合により異なり、受診期間外は削除となります

【乳房マンモ】🔴実施可、❌実施不可
 ※実施不可の会場で乳房マンモを申し込んでも削除となります

都道府県	市区町村		会場名				住所				交通機関・最寄駅				健診機関略称
	実施予定日	会場コード	乳房マンモ	実施予定日	会場コード	乳房マンモ	実施予定日	会場コード	乳房マンモ	実施予定日	会場コード	乳房マンモ	実施予定日	会場コード	乳房マンモ
東京	大田区	大田区産業プラザ				大田区南蒲田1-20-20				「京急蒲田駅」より徒歩3分				同友会	
	10/03(木)	130120001-1003	×	11/29(金)	130120002-1129	×	01/30(木)	130120003-0130	×						
	大田区	東京流通センター 会議室				大田区平和島6-1-1				「流通センター駅」より徒歩1分				同友会	
	01/08(水)	130700001-0108	㊟												
	世田谷区	成城ホール				世田谷区成城6-2-1				「成城学園前駅」より徒歩4分				同友会	
	09/19(木)	130110001-0919	×	11/01(金)	130110002-1101	×									
	世田谷区	北沢タウンホール				世田谷区北沢2-8-18				「下北沢駅」より徒歩5分				同友会	
	09/01(日)	130670001-0901	×	10/10(木)	130670002-1010	×	11/08(金)	130670003-1108	×	11/29(金)	130670004-1129	×	12/21(土)	130670005-1221	×
	01/14(火)	130670006-0114	×												
	中野区	なかのZERO				中野区中野2-9-7				「中野駅」より徒歩8分				同友会	
	07/11(木)	130880001-0711	㊟	08/01(木)	130880002-0801	㊟	12/04(木)	130880003-1204	㊟						
	豊島区	サンシャインシティ文化会館				豊島区東池袋3-1-4				「東池袋駅」より徒歩8分				同友会	
	07/18(木)	130130001-0718	㊟	08/08(木)	130130002-0808	㊟	08/20(火)	130130003-0820	㊟	09/14(土)	130130004-0914	㊟	09/17(火)	130130005-0917	㊟
	09/26(木)	130130006-0926	㊟	10/01(火)	130130007-1001	㊟	10/18(金)	130130008-1018	㊟	10/27(日)	130130009-1027	㊟	11/19(火)	130130010-1119	㊟
	11/27(水)	130130011-1127	㊟	12/05(木)	130130012-1205	㊟	12/11(木)	130130013-1211	㊟	12/24(火)	130130014-1224	㊟	01/15(木)	130130015-0115	㊟
	01/28(火)	130130016-0128	㊟	01/29(水)	130130017-0129	㊟	02/02(日)	130130018-0202	㊟	02/12(水)	130130019-0212	㊟	02/15(土)	130130020-0215	㊟
	03/01(土)	130130021-0301	㊟	03/08(土)	130130022-0308	㊟									
	北区	北区赤羽会館				北区赤羽南1-13-1				「赤羽駅」より徒歩5分				同友会	
	10/26(土)	130140001-1026	×	01/15(水)	130140002-0115	×									
	板橋区	高島平地域センター				板橋区高島平3-12-28				「高島平駅」より徒歩5分				同友会	
	11/14(木)	130150001-1114	×	12/03(火)	130150002-1203	×									
	練馬区	ホテルカデンツァ東京				練馬区高松5-8 J-CITY				「光が丘駅」より徒歩15分				同友会	
	07/17(水)	130160001-0717	㊟	08/01(木)	130160002-0801	㊟	09/17(火)	130160003-0917	㊟	09/30(月)	130160004-0930	㊟	10/22(火)	130160005-1022	㊟
	11/05(火)	130160006-1105	㊟	11/20(水)	130160007-1120	㊟	12/17(火)	130160008-1217	㊟	01/10(金)	130160009-0110	㊟	01/22(木)	130160010-0122	㊟
	02/05(水)	130160011-0205	㊟	02/21(金)	130160012-0221	㊟									
	足立区	足立区勤労福祉会館				足立区綾瀬1-34-7				「綾瀬駅」より徒歩3分				同友会	
	10/23(水)	130170001-1023	×												
	足立区	東京芸術センター(北千住駅)				足立区千住1-4-1				「北千住駅」より徒歩7分				同友会	
	07/05(金)	130560001-0705	㊟	08/23(金)	130560002-0823	㊟	09/08(日)	130560003-0908	㊟	09/30(月)	130560004-0930	㊟	10/18(金)	130560005-1018	㊟
	10/23(水)	130560006-1023	㊟	11/24(日)	130560007-1124	㊟	12/15(日)	130560008-1215	㊟	12/23(月)	130560009-1223	㊟	01/17(金)	130560010-0117	㊟
01/28(火)	130560011-0128	㊟	02/04(火)	130560012-0204	㊟	02/10(月)	130560013-0210	㊟							
足立区	ギャラクシティ(西新井駅)				足立区栗原1-3-1				「西新井駅」より徒歩3分				同友会		
09/10(火)	130630001-0910	×	11/25(月)	130630002-1125	×										
江戸川区	江戸川区総合文化センター				江戸川区中央4-14-1				「新小岩駅」より、バス「江戸川高校前」下車徒歩3分				同友会		
07/09(火)	130200001-0709	㊟	07/31(水)	130200002-0731	㊟	08/22(木)	130200003-0822	㊟	09/04(水)	130200004-0904	㊟	09/27(金)	130200005-0927	㊟	
10/15(火)	130200006-1015	㊟	10/25(金)	130200007-1025	㊟	11/15(金)	130200008-1115	㊟	12/11(水)	130200009-1211	㊟	12/22(日)	130200010-1222	㊟	
01/09(木)	130200011-0109	㊟	01/25(土)	130200012-0125	㊟	08/06(火)	130200013-0806	㊟	11/26(火)	130200014-1126	㊟				
江戸川区	タワーホール船堀				江戸川区船堀4-1-1				「船堀駅」より徒歩1分				同友会		
08/26(月)	130890001-0826	×	09/15(日)	130890002-0915	×	10/13(日)	130890003-1013	×	12/12(木)	130890004-1212	×	01/27(月)	130890005-0127	×	
02/09(日)	130890006-0209	×													
江戸川区	グリーンパレス(江戸川区民センター)				江戸川区松島1-38-1				「新小岩駅」よりバス「江戸川区役所前」下車徒歩3分				同友会		
10/30(水)	130920001-1030	×													

【実施予定日】5-12月は2024年、1-3月は2025年開催
 ※受診期間は各健康保険組合により異なり、受診期間外は削除となります

【乳房マンモ】㊟実施可、×実施不可
 ※実施不可の会場で乳房マンモを申し込んでも削除となります

都道府県	市区町村		会場名				住所				交通機関・最寄駅				健診機関略称
	実施予定日	会場コード	乳房マンモ	実施予定日	会場コード	乳房マンモ	実施予定日	会場コード	乳房マンモ	実施予定日	会場コード	乳房マンモ	実施予定日	会場コード	乳房マンモ
東京	江戸川区	小松川さくらホール				江戸川区小松川3-6-3				「東大島駅」より徒歩10分				同友会	
	12/12(木)	130930001-1218	×												
	八王子市	八王子市南大沢文化会館				八王子市南大沢2-27				「南大沢駅」より徒歩3分				同友会	
	07/24(水)	130680001-0724	マモ	08/28(水)	130680002-0828	マモ	09/10(火)	130680003-0910	マモ						
	八王子市	東京たま未来メッセ(八王子駅)				八王子市明神町3丁目19-2				「八王子駅」より徒歩5分				同友会	
	12/18(水)	130860001-1218	マモ	12/19(木)	130860002-1219	マモ	12/20(金)	130860003-1220	マモ	01/07(火)	130860004-0107	マモ	01/08(水)	130860005-0108	マモ
	01/09(木)	130860006-0109	マモ												
	立川市	ホテルエミシア東京立川				立川市曙町2-14-16				「立川駅」より徒歩2分				同友会	
	07/03(水)	130210001-0703	マモ	07/25(木)	130210002-0725	マモ	08/05(月)	130210003-0805	マモ	08/29(木)	130210004-0829	マモ	09/04(水)	130210005-0904	マモ
	09/18(水)	130210006-0918	マモ	09/25(水)	130210007-0925	マモ	10/16(水)	130210008-1016	マモ	10/29(火)	130210009-1029	マモ	11/06(水)	130210010-1106	マモ
	11/22(金)	130210011-1122	マモ	11/26(火)	130210012-1126	マモ	12/02(月)	130210013-1202	マモ	12/10(火)	130210014-1210	マモ	12/12(木)	130210015-1212	マモ
	01/10(金)	130210016-0110	マモ	01/15(水)	130210017-0115	マモ	01/28(火)	130210018-0128	マモ	02/10(月)	130210019-0210	マモ	02/19(水)	130210020-0219	マモ
	03/07(金)	130210021-0307	マモ												
	立川市	トヨタドライビングスクール東京				立川市羽衣町1-3-4				「立川駅」より徒歩13分				同友会	
	12/21(土)	130410001-1221	マモ												
	立川市	ホテル日航立川 東京				立川市錦町1-12-1				「立川駅」より徒歩7分				同友会	
	09/12(木)	130540001-0912	マモ	09/30(月)	130540002-0930	マモ	10/03(木)	130540003-1003	マモ	10/09(水)	130540004-1009	マモ	11/08(金)	130540005-1108	マモ
	11/22(金)	130540006-1122	マモ	01/24(金)	130540007-0124	マモ	02/06(木)	130540008-0206	マモ						
	三鷹市	三鷹市公会堂				三鷹市野崎1-1-1				「三鷹駅」より、バス「三鷹市役所前」下車徒歩1分				同友会	
	09/14(土)	130230001-0914	マモ	10/04(金)	130230002-1004	マモ	10/20(日)	130230003-1020	マモ	12/07(土)	130230004-1207	マモ	01/29(水)	130230005-0129	マモ
	02/13(木)	130230006-0213	マモ												
	青梅市	霞共益会館(青梅)				青梅市野上町2-21-5				「河辺駅」より徒歩15分				同友会	
	11/25(月)	130750001-1125	マモ	12/14(土)	130750002-1214	マモ	01/29(水)	130750003-0129	マモ						
	府中市	むさし府中商工会議所会館				府中市緑町3-5-2				「東府中駅」より徒歩1分				同友会	
	09/18(水)	130250001-0918	マモ	10/01(火)	130250002-1001	マモ	11/25(月)	130250003-1125	マモ	12/18(水)	130250004-1218	マモ	01/09(木)	130250005-0109	マモ
	02/17(月)	130250006-0217	マモ												
	昭島市	フォレスト・イン昭和館				昭島市拝島町4017-3				「昭島駅」より徒歩7分				同友会	
	07/24(水)	130320001-0724	マモ	08/06(火)	130320002-0806	マモ	10/30(水)	130320003-1030	マモ	01/07(火)	130320004-0107	マモ	02/12(水)	130320005-0212	マモ
	調布市	調布グリーンホール				調布市小島町2-47-1				「調布駅」より徒歩2分				同友会	
	11/01(金)	130240001-1101	×	12/17(火)	130240002-1217	×	02/12(水)	130240003-0212	×						
	町田市	ぼっぼ町田				町田市原町田4-10-20				「町田駅」より徒歩5分				同友会	
	07/30(火)	130310001-0730	×	09/11(水)	130310002-0911	×	09/20(金)	130310003-0920	×	10/07(月)	130310004-1007	×	10/22(火)	130310005-1022	×
	11/13(水)	130310006-1113	×	12/05(木)	130310007-1205	×	12/24(火)	130310008-1224	×	01/24(金)	130310009-0124	×	01/28(火)	130310010-0128	×
	町田市	パトリック・キン・ガーデン(町田)				町田市木曾東3-35-33				「町田駅」よりバス「三家」下車徒歩1分				同友会	
	08/07(水)	130780001-0807	マモ	02/07(金)	130780002-0207	マモ									
	日野市	イオンモール多摩平の森				日野市多摩平2-4-1				「豊田駅」より徒歩3分				同友会	
	09/02(月)	130830001-0902	マモ	10/09(水)	130830002-1009	マモ	02/21(金)	130830003-0221	マモ						
	東村山市	サンパルネ				東村山市野口町1-46				「東村山駅」より徒歩1分				同友会	
	08/04(日)	130530001-0804	マモ	09/11(水)	130530002-0911	マモ	10/30(水)	130530003-1030	マモ	12/25(水)	130530004-1225	マモ	01/08(水)	130530005-0108	マモ
	02/15(土)	130530006-0215	マモ	03/08(土)	130530007-0308	マモ									
	清瀬市	清瀬けやきホール				清瀬市元町1-6-6				「清瀬駅」より徒歩5分				同友会	
	12/24(火)	130660001-1224	×	02/14(金)	130660002-0214	×									

【実施予定日】5-12月は2024年、1-3月は2025年開催
 ※受診期間は各健康保険組合により異なり、受診期間外は削除となります

【乳房マンモ】マモ実施可、×実施不可
 ※実施不可の会場で乳房マンモを申し込んでも削除となります

都道府県	市区町村		会場名				住所				交通機関・最寄駅				健診機関略称
	実施予定日	会場コード	乳房マンモ	実施予定日	会場コード	乳房マンモ	実施予定日	会場コード	乳房マンモ	実施予定日	会場コード	乳房マンモ	実施予定日	会場コード	乳房マンモ
東京	東久留米市	成美教育文化会館				東久留米市東本町8-14				「東久留米駅」より徒歩4分				同友会	
	09/29(日)	130280001	×	10/13(日)	130280002	×	11/03(日)	130280003	×	01/26(日)	130280004	×			
	多摩市	パルテノン多摩				多摩市落合2-35				「多摩センター駅」より徒歩5分				同友会	
	07/29(月)	130290001	マモ	09/13(金)	130290002	マモ	10/14(月)	130290003	マモ	11/12(火)	130290004	マモ	12/08(日)	130290005	マモ
	01/07(火)	130290006	マモ	02/08(土)	130290007	マモ	02/21(金)	130290008	マモ						
西多摩郡瑞穂町	瑞穂ビューパーク・スカイホール				西多摩郡瑞穂町大字箱根ヶ崎2475				「箱根ヶ崎駅」より徒歩20分				同友会		
09/21(土)	130730001	マモ													
神奈川県	横浜市	ホテルプラム				横浜市西区北幸2-9-1				「横浜駅」より徒歩7分				同友会	
	07/03(水)	140010001	マモ	07/25(木)	140010002	マモ	08/02(金)	140010003	マモ	08/27(火)	140010004	マモ	09/19(木)	140010005	マモ
	09/30(月)	140010006	マモ	10/16(水)	140010007	マモ	10/29(火)	140010008	マモ	11/07(木)	140010009	マモ	11/14(木)	140010010	マモ
	11/28(木)	140010011	マモ	12/03(火)	140010012	マモ	12/16(月)	140010013	マモ	01/08(水)	140010014	マモ	01/30(木)	140010015	マモ
	02/04(火)	140010016	マモ	02/19(水)	140010017	マモ	03/05(木)	140010018	マモ						
	横浜市	新横浜グレイスホテル				横浜市港北区新横浜3-6-15				「新横浜駅」より徒歩1分				同友会	
	07/04(木)	140020001	マモ	07/11(木)	140020002	マモ	07/17(水)	140020003	マモ	07/29(月)	140020004	マモ	07/30(火)	140020005	マモ
	08/19(月)	140020006	マモ	09/02(月)	140020007	マモ	09/30(月)	140020008	マモ	10/11(金)	140020009	マモ	10/16(木)	140020010	マモ
	10/21(月)	140020011	マモ	10/28(月)	140020012	マモ	11/05(火)	140020013	マモ	11/12(火)	140020014	マモ	11/22(金)	140020015	マモ
	11/28(木)	140020016	マモ	12/02(月)	140020017	マモ	12/12(木)	140020018	マモ	12/18(水)	140020019	マモ	12/24(火)	140020020	マモ
	01/09(木)	140020021	マモ	01/14(火)	140020022	マモ	01/21(火)	140020023	マモ	01/27(月)	140020024	マモ	02/03(月)	140020025	マモ
	02/10(月)	140020026	マモ	02/19(水)	140020027	マモ	03/10(月)	140020028	マモ						
	横浜市	かながわ平和祈念館				横浜市港南区大久保1-8-10				「上大岡駅」より徒歩6分				同友会	
	08/24(土)	140040001	×	02/14(金)	140040002	×									
	横浜市	地球市民かながわプラザ(あーすぶらざ)				横浜市栄区小菅ヶ谷1-2-1				「本郷台駅」より徒歩3分				同友会	
	08/08(木)	140050001	マモ	09/11(水)	140050002	マモ	10/22(火)	140050003	マモ	12/06(金)	140050004	マモ	01/22(木)	140050005	マモ
	02/18(火)	140050006	マモ												
	横浜市	神奈川県総合薬事保健センター				横浜市磯子区西町14-11				「根岸駅」より徒歩2分				同友会	
	12/24(火)	140080001	×												
	横浜市	泉公会堂				横浜市泉区和泉中央北5-1-1				「いずみ中央駅」より徒歩5分				同友会	
09/04(水)	140090001	×	02/19(水)	140090002	×										
横浜市	男女共同参画センター横浜(フォーラム)				横浜市戸塚区上倉田町435-1				「戸塚駅」より徒歩7分				同友会		
01/21(火)	140100001	×	02/05(水)	140100002	×										
横浜市	横浜国際プール				横浜市都筑区北山田7-3-1				「北山田駅」より徒歩5分				同友会		
07/20(土)	140110001	マモ	07/28(日)	140110002	マモ	08/04(日)	140110003	マモ	09/08(日)	140110004	マモ	09/29(日)	140110005	マモ	
10/06(日)	140110006	マモ	11/04(月)	140110007	マモ	12/07(土)	140110008	マモ	12/15(日)	140110009	マモ	01/19(日)	140110010	マモ	
01/26(日)	140110011	マモ	02/01(土)	140110012	マモ	02/11(火)	140110013	マモ	03/09(日)	140110014	マモ				
横浜市	青葉公会堂				横浜市青葉区市ヶ尾町31-4				「市ヶ尾駅」より徒歩8分				同友会		
01/14(火)	140120001	×	02/10(月)	140120002	×										
横浜市	都筑公会堂				横浜市都筑区茅ヶ崎中央32-1 都筑区総合庁舎内				「センター南駅」より徒歩6分				同友会		
07/17(水)	140370001	マモ	08/29(木)	140370002	マモ	09/03(火)	140370003	マモ	09/25(水)	140370004	マモ	10/08(火)	140370005	マモ	
10/30(水)	140370006	マモ	11/12(火)	140370007	マモ	12/02(月)	140370008	マモ	12/23(月)	140370009	マモ				
横浜市	横浜市金沢産業振興センター				横浜市金沢区福浦1-5-2				「産業振興センター駅」より徒歩1分				同友会		
10/09(水)	140410001	マモ	12/05(木)	140410002	マモ	01/15(水)	140410003	マモ							

【実施予定日】5-12月は2024年、1-3月は2025年開催
 ※受診期間は各健康保険組合により異なり、受診期間外は削除となります

【乳房マンモ】マモ実施可、×実施不可
 ※実施不可の会場で乳房マンモを申し込んでも削除となります

都道府県	市区町村		会場名				住所				交通機関・最寄駅				健診機関略称
	実施予定日	会場コード	乳房マンモ	実施予定日	会場コード	乳房マンモ	実施予定日	会場コード	乳房マンモ	実施予定日	会場コード	乳房マンモ	実施予定日	会場コード	乳房マンモ
神奈川県	横浜市	アートフォーラムあざみ野				横浜市青葉区あざみ野南1-17-3				「あざみ野駅」より徒歩5分				同友会	
	11/21(木)	140440001-1121	✕	12/11(水)	140440002-1211	✕	01/17(金)	140440003-0117	✕	02/17(月)	140440004-0217	✕			
	横浜市	ナビオス横浜(桜木町駅)				横浜市中区新港2-1-1				「馬車道駅」より徒歩3分				同友会	
	09/18(水)	140720001-0918	🔴	12/25(水)	140720002-1225	🔴	01/10(金)	140720003-0110	🔴	02/05(水)	140720004-0205	🔴			
	横浜市	TKPガーデンシティ横浜				横浜市神奈川区金港町3-1 コンカート横浜2F				「横浜駅」より徒歩5分				同友会	
	08/05(月)	140800001-0805	🔴	09/09(月)	140800002-0909	🔴	10/05(土)	140800003-1005	🔴	10/27(日)	140800004-1027	🔴	11/09(土)	140800005-1109	🔴
	12/08(日)	140800006-1208	🔴	12/23(月)	140800007-1223	🔴	01/18(土)	140800008-0118	🔴	01/25(土)	140800009-0125	🔴	02/12(水)	140800010-0212	🔴
	02/18(火)	140800011-0218	🔴												
	横浜市	ハウスクエア横浜				横浜市都筑区中川1丁目4-1				「中川駅」より徒歩2分				同友会	
	02/21(金)	140890001-0221	✕												
	横浜市	神奈川産業振興センター				横浜市中区尾上町5-80				「関内駅」より徒歩5分				同友会	
	08/20(火)	140900001-0820	✕	01/31(金)	140900002-0131	✕									
	横浜市	保土ヶ谷公会堂				横浜市保土ヶ谷区星川1-2-1				「星川駅」より徒歩3分				同友会	
	01/27(月)	140980001-0127	✕												
	川崎市	ホテル アル ケイエスピー				川崎市高津区坂戸3-2-1				「溝の口駅」より徒歩15分				同友会	
	12/10(火)	140160001-1210	🔴	01/17(金)	140160002-0117	🔴	02/03(月)	140160003-0203	🔴						
	川崎市	多摩市民館				川崎市多摩区登戸1775-1				「向ヶ丘遊園駅」より徒歩5分				同友会	
	11/11(月)	140170001-1111	✕	12/03(火)	140170002-1203	✕									
	川崎市	宮前市民館				川崎市宮前区宮前平2-20-4				「宮前平駅」より徒歩10分				同友会	
	09/06(金)	140190001-0906	🔴	10/17(木)	140190002-1017	🔴	11/15(金)	140190003-1115	🔴	12/12(木)	140190004-1212	🔴	01/27(月)	140190005-0127	🔴
	川崎市	川崎市産業振興会館				川崎市幸区堀川町66-20				「川崎駅」より徒歩10分				同友会	
	07/18(木)	140310001-0718	🔴	08/01(木)	140310002-0801	🔴	09/25(水)	140310003-0925	🔴	10/10(木)	140310004-1010	🔴	10/25(金)	140310005-1025	🔴
	11/19(火)	140310006-1119	🔴	12/04(水)	140310007-1204	🔴	01/08(水)	140310008-0108	🔴	01/31(金)	140310009-0131	🔴	02/05(水)	140310010-0205	🔴
	02/13(木)	140310011-0213	🔴												
川崎市	川崎市男女共同参画センター(すくらむ21)				川崎市高津区溝口2-20-1				「溝の口駅」より徒歩10分				同友会		
08/28(水)	140340001-0828	🔴	09/09(月)	140340002-0909	🔴	10/03(木)	140340003-1003	🔴							
川崎市	ホテルモリノ新百合丘				川崎市麻生区上麻生1-1-1				「新百合ヶ丘駅」より徒歩2分				同友会		
07/09(火)	140400001-0709	🔴	08/09(金)	140400002-0809	🔴	09/03(火)	140400003-0903	🔴	09/27(金)	140400004-0927	🔴	10/08(火)	140400005-1008	🔴	
10/11(金)	140400006-1011	🔴	10/21(月)	140400007-1021	🔴	10/29(火)	140400008-1029	🔴	11/06(水)	140400009-1106	🔴	11/13(水)	140400010-1113	🔴	
11/26(火)	140400011-1126	🔴	12/23(月)	140400012-1223	🔴	01/14(火)	140400013-0114	🔴	01/22(水)	140400014-0122	🔴	02/10(月)	140400015-0210	🔴	
02/21(金)	140400016-0221	🔴	03/10(月)	140400017-0310	🔴										
川崎市	会館とどろき(武蔵小杉駅)				川崎市中原区宮内4-1-2				「武蔵小杉駅」よりバス「市営等々カランド入口」下車				同友会		
07/25(木)	140750001-0725	🔴	08/20(火)	140750002-0820	🔴	09/17(火)	140750003-0917	🔴	12/19(木)	140750004-1219	🔴	01/16(木)	140750005-0116	🔴	
02/06(木)	140750006-0206	🔴	02/21(金)	140750007-0221	🔴										
川崎市	川崎市民プラザ(梶が谷駅)				川崎市高津区新作1-19-1				「梶ヶ谷駅」より徒歩15分				同友会		
10/30(水)	140780001-1030	🔴	11/27(水)	140780002-1127	🔴										
相模原市	サン・エールさがみはら				相模原市緑区西橋本5-4-20				「橋本駅」より徒歩10分				同友会		
07/12(金)	140240001-0712	🔴	08/28(水)	140240002-0828	🔴	09/06(金)	140240003-0906	🔴	09/27(金)	140240004-0927	🔴	10/16(水)	140240005-1016	🔴	
11/22(金)	140240006-1122	🔴	12/16(月)	140240007-1216	🔴	01/23(木)	140240008-0123	🔴	02/17(月)	140240009-0217	🔴				
相模原市	相模原ギオンアリーナ(相模原市立総合体育館)				相模原市南区麻溝台2284-1				神奈中バス「総合体育館前」下車				同友会		
07/25(木)	140300001-0725	🔴	12/09(月)	140300002-1209	🔴										
横須賀市	横須賀市文化会館				横須賀市深田台50				「横須賀中央駅」より徒歩10分				同友会		
07/18(木)	140230001-0718	🔴	08/05(月)	140230002-0805	🔴	09/27(金)	140230003-0927	🔴	10/24(木)	140230004-1024	🔴	11/11(月)	140230005-1111	🔴	

【実施予定日】5-12月は2024年、1-3月は2025年開催

※受診期間は各健康保険組合により異なり、受診期間外は削除となります

【乳房マンモ】🔴実施可、✕実施不可

※実施不可の会場で乳房マンモを申し込んでも削除となります

都道府県	市区町村		会場名				住所				交通機関・最寄駅				健診機関略称	
	実施予定日	会場コード	乳房マンモ	実施予定日	会場コード	乳房マンモ	実施予定日	会場コード	乳房マンモ	実施予定日	会場コード	乳房マンモ	実施予定日	会場コード	乳房マンモ	
神奈川県	横須賀市	横須賀市文化会館				横須賀市深田台50				「横須賀中央駅」より徒歩10分				同友会		
	12/09(月)	140230006-1209	乳房マンモ	12/12(木)	140230007-1212	乳房マンモ	01/09(木)	140230008-0109	乳房マンモ	01/30(木)	140230009-0130	乳房マンモ	02/03(月)	140230010-0203	乳房マンモ	
	02/14(金)	140230011-0214	乳房マンモ	02/20(木)	140230012-0220	乳房マンモ										
	平塚市	平塚プレジール				平塚市八重咲町3-8				「平塚駅」より徒歩1分				同友会		
	07/31(木)	140580001-0731	乳房マンモ	08/19(月)	140580002-0819	乳房マンモ	09/13(金)	140580003-0913	乳房マンモ	10/31(木)	140580004-1031	乳房マンモ	11/22(金)	140580005-1122	乳房マンモ	
	12/19(木)	140580006-1219	乳房マンモ	01/20(月)	140580007-0120	乳房マンモ	01/29(水)	140580008-0129	乳房マンモ	02/04(火)	140580009-0204	乳房マンモ				
	鎌倉市	鎌倉プリンスホテル				鎌倉市七里が浜東1-2-18				「七里が浜駅」より徒歩8分				同友会		
	10/23(水)	140380001-1023	乳房マンモ	11/18(月)	140380002-1118	乳房マンモ	12/13(金)	140380003-1213	乳房マンモ	01/31(金)	140380004-0131	乳房マンモ				
	鎌倉市	鎌倉芸術館				鎌倉市大船6-1-2				「大船駅」より徒歩10分				同友会		
	09/05(木)	140880001-0905	乳房マンモ	01/16(木)	140880002-0116	乳房マンモ	02/13(木)	140880003-0213	乳房マンモ							
	藤沢市	藤沢市民会館				藤沢市鶴沼東8-1				「藤沢駅」より徒歩10分				同友会		
	08/07(水)	140200001-0807	乳房マンモ	09/10(火)	140200002-0910	乳房マンモ	10/16(水)	140200003-1016	乳房マンモ	10/29(火)	140200004-1029	乳房マンモ	11/01(金)	140200005-1101	乳房マンモ	
	12/17(火)	140200006-1217	乳房マンモ	12/18(水)	140200007-1218	乳房マンモ	01/10(金)	140200008-0110	乳房マンモ	02/12(水)	140200010-0212	乳房マンモ				
	小田原市	小田原アリーナ				小田原市中曾根263				「富水駅」より徒歩15分				同友会		
	07/26(金)	140420001-0726	乳房マンモ	08/22(木)	140420002-0822	乳房マンモ	09/17(火)	140420003-0917	乳房マンモ	09/26(木)	140420004-0926	乳房マンモ	10/15(火)	140420005-1015	乳房マンモ	
	11/06(水)	140420006-1106	乳房マンモ	12/03(火)	140420007-1203	乳房マンモ	01/28(火)	140420008-0128	乳房マンモ	02/06(木)	140420009-0206	乳房マンモ				
	茅ヶ崎市	茅ヶ崎市民文化会館				茅ヶ崎市茅ヶ崎1-11-1				「茅ヶ崎駅」より徒歩8分				同友会		
	07/08(月)	140360001-0708	乳房マンモ	08/06(火)	140360002-0806	乳房マンモ	09/19(木)	140360003-0919	乳房マンモ	10/01(火)	140360004-1001	乳房マンモ	11/30(土)	140360005-1130	乳房マンモ	
01/17(金)	140360006-0117	乳房マンモ	01/27(月)	140360007-0127	乳房マンモ	02/07(金)	140360008-0207	乳房マンモ								
秦野市	秦野市商工会議所				秦野市平沢2550-1				「秦野駅」よりバス「カルチャーパーク前」下車徒歩3分				同友会			
08/09(金)	141000001-0809	乳房マンモ	09/12(木)	141000002-0912	乳房マンモ	10/21(月)	141000003-1021	乳房マンモ	12/10(火)	141000004-1210	乳房マンモ					
厚木市	レムプラントホテル厚木				厚木市中町2-13-1				「本厚木駅」より徒歩5分				同友会			
07/22(月)	140670001-0722	乳房マンモ	09/19(木)	140670002-0919	乳房マンモ	10/21(月)	140670003-1021	乳房マンモ	12/03(火)	140670004-1203	乳房マンモ	01/27(月)	140670005-0127	乳房マンモ		
大和市	イオンモール大和				大和市下鶴間1-2-1				「鶴間駅」より徒歩6分				同友会			
07/21(日)	140760001-0721	乳房マンモ	08/31(土)	140760002-0831	乳房マンモ	11/18(月)	140760003-1118	乳房マンモ	12/06(金)	140760004-1206	乳房マンモ	01/29(木)	140760005-0129	乳房マンモ		
02/13(木)	140760006-0213	乳房マンモ														
海老名市	レムプラントホテル海老名				海老名市中央2-9-50				「海老名駅」より徒歩8分				同友会			
07/12(金)	140250001-0712	乳房マンモ	08/06(火)	140250002-0806	乳房マンモ	09/02(月)	140250003-0902	乳房マンモ	09/24(火)	140250004-0924	乳房マンモ	10/30(木)	140250005-1030	乳房マンモ		
11/15(金)	140250006-1115	乳房マンモ	12/05(木)	140250007-1205	乳房マンモ	12/11(水)	140250008-1211	乳房マンモ	12/20(金)	140250009-1220	乳房マンモ	01/08(木)	140250010-0108	乳房マンモ		
01/23(木)	140250011-0123	乳房マンモ	02/06(木)	140250012-0206	乳房マンモ	02/17(月)	140250013-0217	乳房マンモ								
中郡	大磯プリンスホテル				中郡大磯町国府本郷546				「大磯駅」より車7分				同友会			
01/24(金)	140740001-0124	乳房マンモ														
新潟県	新潟市	新潟県労働衛生医学協会付属 新潟成人病検診センター				新潟市秋葉区程島2009				JR「新潟駅」よりバス「秋葉区役所前」下車徒歩1分				新潟医学		
	01/09(木)	150080001-0109	乳房マンモ	01/15(水)	150080002-0115	乳房マンモ	01/16(木)	150080003-0116	乳房マンモ							
	新潟市	新潟県労働衛生医学協会付属 集団検診センター				新潟市中央区川岸町1-39-5				JR越後線「白山駅」より徒歩3分				新潟医学		
	07/17(水)	150220001-0717	乳房マンモ	07/18(木)	150220002-0718	乳房マンモ	07/31(水)	150220003-0731	乳房マンモ	08/01(木)	150220004-0801	乳房マンモ	08/27(火)	150220005-0827	乳房マンモ	
	08/28(水)	150220006-0828	乳房マンモ	09/11(水)	150220007-0911	乳房マンモ	09/12(木)	150220008-0912	乳房マンモ	09/25(水)	150220009-0925	乳房マンモ	09/26(木)	150220010-0926	乳房マンモ	
	10/09(水)	150220011-1009	乳房マンモ	10/10(木)	150220012-1010	乳房マンモ	10/23(水)	150220013-1023	乳房マンモ	10/24(木)	150220014-1024	乳房マンモ	11/13(水)	150220015-1113	乳房マンモ	
	11/27(水)	150220017-1127	乳房マンモ	11/28(木)	150220018-1128	乳房マンモ	12/11(水)	150220019-1211	乳房マンモ	12/12(木)	150220020-1212	乳房マンモ	01/09(木)	150220021-0109	乳房マンモ	
01/10(金)	150220022-0110	乳房マンモ	01/18(土)	150220023-0118	乳房マンモ	01/20(月)	150220024-0120	乳房マンモ	01/22(水)	150220025-0122	乳房マンモ	01/23(木)	150220026-0123	乳房マンモ		
01/24(金)	150220027-0124	乳房マンモ	02/12(水)	150220028-0212	乳房マンモ	02/13(木)	150220029-0213	乳房マンモ	02/14(金)	150220030-0214	乳房マンモ					

【実施予定日】5-12月は2024年、1-3月は2025年開催
 ※受診期間は各健康保険組合により異なり、受診期間外は削除となります

【乳房マンモ】実施可、実施不可
 ※実施不可の会場で乳房マンモを申し込んでも削除となります

都道府県	市区町村		会場名				住所				交通機関・最寄駅				健診機関略称			
	実施予定日	会場コード	乳房マンモ	実施予定日	会場コード	乳房マンモ	実施予定日	会場コード	乳房マンモ	実施予定日	会場コード	乳房マンモ	実施予定日	会場コード	乳房マンモ	実施予定日	会場コード	乳房マンモ
新潟	新潟市	新潟県労働衛生医学協会付属 新潟健診スクエア				新潟市西区北場1185-3				JR「小針駅」より車10分				新潟医学				
	08/07(水)	150230001-0807	マンモ	08/08(木)	150230002-0808	マンモ	08/21(水)	150230003-0821	マンモ	08/22(木)	150230004-0822	マンモ	09/03(火)	150230005-0903	マンモ			
	09/04(水)	150230006-0904	マンモ	09/18(水)	150230007-0918	マンモ	09/19(木)	150230008-0919	マンモ	10/02(水)	150230009-1002	マンモ	10/03(木)	150230010-1003	マンモ			
	10/16(水)	150230011-1016	マンモ	10/17(木)	150230012-1017	マンモ	11/01(金)	150230013-1101	マンモ	11/02(土)	150230014-1102	マンモ	11/20(水)	150230015-1120	マンモ			
	12/04(水)	150230016-1204	マンモ	12/05(木)	150230017-1205	マンモ	01/14(火)	150230018-0114	マンモ	01/16(木)	150230019-0116	マンモ	01/17(金)	150230020-0117	マンモ			
	01/27(月)	150230021-0127	マンモ	01/29(水)	150230022-0129	マンモ	01/30(木)	150230023-0130	マンモ	01/31(金)	150230024-0131	マンモ	02/05(水)	150230025-0205	マンモ			
	02/06(木)	150230026-0206	マンモ	02/07(金)	150230027-0207	マンモ												
	長岡市	ハイブ長岡				長岡市千秋3-315-11				JR「長岡駅」より車10分				新潟医学				
	01/16(木)	150020001-0116	マンモ	02/04(火)	150020002-0204	マンモ	02/05(水)	150020003-0205	マンモ									
	三条市	新潟県労働衛生医学協会付属 県央健診スクエア				三条市上須頃4-1				JR「燕三条駅」より車5分				新潟医学				
	01/21(火)	150240001-0121	マンモ	01/22(水)	150240002-0122	マンモ	01/23(木)	150240003-0123	マンモ	01/28(火)	150240004-0128	マンモ	01/29(水)	150240005-0129	マンモ			
	01/30(木)	150240006-0130	マンモ															
柏崎市	ワークプラザ柏崎				柏崎市田塚3-11-50				JR「柏崎駅」より車15分				新潟医学					
06/22(土)	150180001-0622	マンモ																
柏崎市	柏崎市文化会館 アルフォーレ				柏崎市日石町4-32				JR「柏崎駅」より徒歩7分				新潟医学					
06/29(土)	150190001-0629	マンモ	08/17(土)	150190002-0817	マンモ	01/14(火)	150190003-0114	マンモ	01/21(火)	150190004-0121	マンモ							
上越市	上越市カルチャーセンター				上越市春日新田2-19-1				JR「直江津駅」よりバス「安江1丁目」下車徒歩15分				新潟医学					
02/13(木)	150030001-0213	マンモ																
上越市	上越市市民プラザ				上越市土橋1914-3				JR「高田駅」よりバス10分				新潟医学					
09/21(土)	150160001-0921	マンモ	11/01(金)	150160002-1101	マンモ													
魚沼市	新潟県労働衛生医学協会付属 小出検診センター				魚沼市小出島1240-13				JR「小出駅」より徒歩20分				新潟医学					
01/10(金)	150060001-0110	マンモ																
富山	富山市	富山県総合情報センター				富山市高田527(情報ビル内)				富山地铁「富山トヨペット本社前」より徒歩10分				新潟医学				
	12/10(火)	160080001-1210	マンモ	12/11(水)	160080002-1211	マンモ	02/07(金)	160080003-0207	マンモ									
	高岡市	高岡エクル				高岡市間屋町65番地				JR「高岡駅」より徒歩15分				新潟医学				
	02/03(月)	160140001-0203	マンモ															
	魚津市	新川文化ホール(ミラージュホール)				魚津市宮津110				JR「魚津駅」より車10分				新潟医学				
	01/10(金)	160090001-0110	マンモ															
黒部市	黒部市国際文化センター コラーレ				黒部市三日市20				富山地方鉄道「東三日市駅」より徒歩8分				新潟医学					
09/26(木)	160030001-0926	マンモ	01/15(水)	160030002-0115	マンモ													
下新川郡	入善まちなか交流施設 うるおい館				富山県下新川群入善町入膳5232-5				「あいの風とやま鉄道入善駅」より徒歩5分				新潟医学					
11/21(木)	160150001-1121	マンモ																
石川	金沢市	金沢流通会館				金沢市間屋町2-61				「金沢駅」より北陸鉄道バス20分				新潟医学				
	11/21(木)	170050001-1121	マンモ	11/22(金)	170050002-1122	マンモ	12/13(金)	170050003-1213	マンモ	12/14(土)	170050004-1214	マンモ	02/06(木)	170050005-0206	マンモ			
小松市	サイエンスヒルズこまつ				小松市こまつ2番地				JR「小松駅」東口より徒歩3分				新潟医学					
12/12(木)	170060001-1212	マンモ																
福井	福井市	公益財団法人 福井県予防医学協会				福井市和田2-1006				JR「福井駅」より、バス「東部プラザ前」下車徒歩5分				新潟医学				
	01/20(月)	180010001-0120	マンモ	02/04(火)	180010002-0204	マンモ												
越前市	武生商工会議所				越前市塚町101番地				JR「武生駅」より車で約15分				新潟医学					
01/24(金)	180020001-0124	マンモ																
山梨	甲府市	YCC県民文化ホール(山梨県立県民文化ホール)				甲府市寿町26-1				「甲府駅」より徒歩20分				同友会				
	08/22(木)	190010001-0822	マンモ	10/01(火)	190010002-1001	マンモ	11/29(金)	190010003-1129	マンモ	01/12(日)	190010004-0112	マンモ						

【実施予定日】5-12月は2024年、1-3月は2025年開催
 ※受診期間は各健康保険組合により異なり、受診期間外は削除となります

【乳房マンモ】実施可、実施不可
 ※実施不可の会場で乳房マンモを申し込んでも削除となります

都道府県	市区町村		会場名				住所				交通機関・最寄駅				健診機関略称
	実施予定日	会場コード	乳房マンモ	実施予定日	会場コード	乳房マンモ	実施予定日	会場コード	乳房マンモ	実施予定日	会場コード	乳房マンモ	実施予定日	会場コード	乳房マンモ
山梨	富士吉田市	富士吉田市民会館		富士吉田市緑が丘2-5-23		「月江寺駅」より徒歩3分									同友会
	10/15(火)	190030001-1015	🚫												
山梨	中巨摩郡	イオンモール甲府昭和		中巨摩郡昭和町飯喰1505-1		「甲府駅」よりバス30分									同友会
	10/14(月)	190050001-1014	🚫												
長野	長野市	ホクト文化ホール		長野市若里1-1-3		JR「長野駅」東口より徒歩10分									新潟医学
	10/12(土)	200060001-1012	🚫	12/17(火)	200060002-1217	🚫	12/18(水)	200060003-1218	🚫						
	長野市	アクアウイング		長野市吉田5-1-19		長野電鉄「信濃吉田駅」より徒歩20分									新潟医学
	11/14(木)	200070001-1114	🚫	03/04(火)	200070002-0304	🚫	03/05(水)	200070003-0305	🚫						
	長野市	長野市東部文化ホール		長野市大字小島804-5		長野電鉄「柳原駅」より徒歩5分									新潟医学
	08/24(土)	200170001-0824	🚫												
	長野市	長野市若里市民文化ホール		長野市若里3-22-2		「長野駅」東口より車10分									新潟医学
	09/05(木)	200180001-0905	🚫	09/06(金)	200180002-0906	🚫	09/14(土)	200180003-0914	🚫	11/15(金)	200180004-1115	🚫			
	松本市	キッセイ文化ホール(長野県松本文化会館)		松本市水汲69-2		JR「松本駅」よりバス20分									新潟医学
	07/12(金)	200090001-0712	🚫	10/18(金)	200090002-1018	🚫	10/19(土)	200090003-1019	🚫						
	上田市	上田創造館		上田市上田原1640		上田交通別所線電車「赤坂上駅」より徒歩10分									新潟医学
	11/29(金)	200190001-1129	🚫	11/30(土)	200190002-1130	🚫									
	伊那市	信州INAセミナーハウス		伊那市みすず9620		JR飯田線「伊那市駅」車で10分									新潟医学
	11/08(金)	200250001-1108	🚫												
	佐久市	佐久平交流センター		佐久市佐久平駅南4-1		JR小海線「佐久平駅」より徒歩3分									新潟医学
	07/05(金)	200160001-0705	🚫	07/06(土)	200160002-0706	🚫	12/19(木)	200160004-1219	🚫	12/20(金)	200160005-1220	🚫			
千曲市	千曲市市民交流センター		千曲市屋代128-1		上信越自動車道「更埴IC」より10分									新潟医学	
11/27(木)	200150001-1127	🚫	11/28(木)	200150002-1128	🚫										
安曇野市	安曇野スイス村サンモリッツ		安曇野市豊科南穂高3800-1		安曇野ICより車3分									新潟医学	
10/25(金)	200120001-1025	🚫	10/26(土)	200120002-1026	🚫	07/13(土)	200120005-0713	🚫	08/23(金)	200120006-0823	🚫				
岐阜	岐阜市	岐阜市民会館		岐阜市美江寺2-6		JR「岐阜駅」バス「市民会館・裁判所前」下車									愛知健康
	07/20(土)	210080001-0720	🚫	09/10(火)	210080002-0910	🚫	10/29(火)	210080003-1029	🚫						
	岐阜市	金神社会館		岐阜市金町5-3		「岐阜駅」より徒歩15分									愛知健康
	07/02(火)	210200001-0702	🚫	10/02(水)	210200002-1002	🚫	11/22(金)	210200003-1122	🚫	12/18(木)	210200004-1218	🚫	01/14(火)	210200005-0114	🚫
	大垣市	ソフトピアジャパンセンター		大垣市加賀野4丁目1-7		JR「大垣駅」よりバス15分									愛知健康
	12/13(金)	210170001-1213	🚫	02/20(木)	210170002-0220	🚫									
	多治見市	多治見美濃焼卸センター		多治見市旭ヶ丘町10-6-33		JR「多治見駅」よりバス15分									愛知健康
	11/16(土)	210020001-1116	🚫	12/07(土)	210020002-1207	🚫									
	中津川市	中津川文化会館		中津川市かやの木町2-2		JR「中津川駅」よりバス15分									愛知健康
	07/04(木)	210030001-0704	🚫	09/05(木)	210030002-0905	🚫	10/03(木)	210030003-1003	🚫	11/13(水)	210030004-1113	🚫	01/16(木)	210030005-0116	🚫
	羽島市	羽島市民会館		羽島市福寿町浅平3-25		名鉄「新羽島駅」より徒歩8分									愛知健康
	12/06(金)	210070001-1206	🚫												
	土岐市	ききょうの丘健診プラザ		土岐市土岐ヶ丘2-12-1		JR「土岐市駅」よりバス「上田」下車徒歩20分									愛知健康
	01/18(土)	210120001-0118	🚫												
	土岐市	イオンモール土岐		土岐市土岐津町土岐口1372-1		JR「土岐市駅」「多治見駅」よりバス									愛知健康
	12/03(火)	210230002-1203	🚫	02/25(火)	210230003-0225	🚫	10/24(木)	210230004-1024	🚫						
各務原市	テクノプラザ		各務原市テクノプラザ1-1		名鉄「三柿野駅」よりバス「テクノプラザ駅」下車									愛知健康	
09/17(火)	210130001-0917	🚫	12/17(火)	210130002-1217	🚫	02/04(火)	210130003-0204	🚫							
可児市	可児市福祉センター		可児市今渡682-1		名鉄「今渡駅」より徒歩10分									愛知健康	
11/05(火)	210050001-1105	🚫	01/31(金)	210050002-0131	🚫										

【実施予定日】5-12月は2024年、1-3月は2025年開催
 ※受診期間は各健康保険組合により異なり、受診期間外は削除となります

【乳房マンモ】🚫実施可、🚫実施不可
 ※実施不可の会場で乳房マンモを申し込んでも削除となります

都道府県	市区町村		会場名				住所				交通機関・最寄駅				健診機関略称	
	実施予定日	会場コード	乳房マンモ	実施予定日	会場コード	乳房マンモ	実施予定日	会場コード	乳房マンモ	実施予定日	会場コード	乳房マンモ	実施予定日	会場コード	乳房マンモ	
静岡	静岡市	ツインメッセ静岡				静岡市駿河区曲金3-1-10				JR「静岡駅」よりバス「南郵便局・ツインメッセ」下車				聖隷福祉		
	12/02(月)	220020001-1202	実施可	12/03(火)	220020002-1203	実施可	01/14(火)	220020003-0114	実施可	01/23(木)	220020004-0123	実施可	02/03(月)	220020005-0203	実施可	
	02/04(火)	220020006-0204	実施可													
	浜松市	ホテル コンコルド浜松				浜松市中央区元城町109-18				JR「浜松駅」よりバス「浜松城公園入口」下車徒歩1分				聖隷福祉		
	10/23(水)	220040002-1023	実施可	11/21(木)	220040003-1121	実施可	01/15(水)	220040005-0115	実施可	01/29(水)	220040006-0129	実施可	10/03(木)	220040007-1003	実施可	
	12/04(水)	220040008-1204	実施可	12/19(木)	220040009-1219	実施可										
	浜松市	グランドメルキュール浜名湖(旧:THE HAMANAKO)				浜松市中央区雄踏町山崎4396-1				JR「舞阪駅」より車7分				聖隷福祉		
	10/07(月)	220120001-1007	実施可	01/17(金)	220120003-0117	実施可	12/19(木)	220120004-1219	実施可							
	浜松市	はまきたプラザホテル				浜松市浜名区貴布祢458-1				遠州鉄道「美蘭中央公園駅」より徒歩2分				聖隷福祉		
	01/22(水)	220180001-0122	実施可													
	浜松市	浜松市総合産業展示館 北館				浜松市中央区流通元町20-2				東名高速道路「浜松IC」より車2分				聖隷福祉		
	01/16(木)	220190001-0116	実施可	02/05(水)	220190002-0205	実施可										
	沼津市	プラサヴェルデ キラメッセぬまづ				沼津市大手町1-1-4				JR「沼津駅」より、バス「沼津駅北口」下車、徒歩4分				聖隷福祉		
	10/08(火)	220010001-1008	実施可	10/24(木)	220010002-1024	実施可	12/05(木)	220010004-1205	実施可	12/12(木)	220010005-1212	実施可	12/13(金)	220010006-1213	実施可	
01/30(木)	220010007-0130	実施可	01/31(金)	220010008-0131	実施可	11/26(火)	220010009-1126	実施可								
島田市	ローズアリーナ				島田市野田1689				JR「島田駅」北口より、バス「ばらの丘」下車徒歩1分				聖隷福祉			
10/04(金)	220050003-1004	実施可	11/01(金)	220050004-1101	実施可											
富士市	ふじさんめっせ				富士市柳島189-8				東海道新幹線「新富士駅」より徒歩7分				聖隷福祉			
10/21(月)	220070002-1021	実施可	11/28(木)	220070003-1128	実施可	12/11(水)	220070004-1211	実施可	12/23(月)	220070005-1223	実施可	01/24(金)	220070006-0124	実施可		
10/10(木)	220070007-1010	実施可	01/09(木)	220070008-0109	実施可											
藤枝市	藤枝勤労者体育館				藤枝市善左衛門66-1				東名高速道路 大井川焼津藤枝スマートICより車5分				聖隷福祉			
09/30(月)	220140003-0930	実施可														
裾野市	裾野市民文化センター				裾野市石脇586				JR「岩波駅」より車10分				聖隷福祉			
12/17(火)	220200002-1217	実施可														
榛原郡	北オアシスパーク オアシス館				榛原郡吉田町神戸673-1				東名高速道路 吉田町ICより車3分(1.3km)				聖隷福祉			
10/22(火)	220170001-1022	実施可	01/27(月)	220170002-0127	実施可	12/18(水)	220170003-1218	実施可								
愛知	名古屋市	名古屋国際会議場				名古屋市熱田区熱田西町1-1				地下鉄「日比野駅」より徒歩5分				愛知健康		
	01/11(土)	230010007-0111	実施可	07/27(土)	230010009-0727	実施可	12/25(水)	230010010-1225	実施可	09/30(月)	230010011-0930	実施可	10/26(土)	230010012-1026	実施可	
	11/29(金)	230010013-1129	実施可													
	名古屋市	一般財団法人 愛知健康増進財団				名古屋市北区清水1-18-4				地下鉄「市役所駅」より徒歩10分				愛知健康		
	07/14(日)	230220002-0714	実施可	07/28(日)	230220003-0728	実施可	08/04(日)	230220004-0804	実施可	08/18(日)	230220005-0818	実施可	09/01(日)	230220006-0901	実施可	
	09/08(日)	230220007-0908	実施可	09/16(月)	230220008-0916	実施可	10/14(月)	230220009-1014	実施可	10/20(日)	230220010-1020	実施可	10/27(日)	230220011-1027	実施可	
	11/04(月)	230220012-1104	実施可	11/10(日)	230220013-1110	実施可	11/23(土)	230220014-1123	実施可	12/01(日)	230220015-1201	実施可	12/08(日)	230220016-1208	実施可	
	12/12(木)	230220017-1212	実施可	12/15(日)	230220018-1215	実施可	01/09(木)	230220019-0109	実施可	01/13(月)	230220020-0113	実施可	01/15(木)	230220021-0115	実施可	
	01/26(日)	230220022-0126	実施可	02/02(日)	230220023-0202	実施可	02/07(金)	230220024-0207	実施可	02/11(火)	230220025-0211	実施可	02/16(日)	230220026-0216	実施可	
	02/23(日)	230220027-0223	実施可	03/02(日)	230220028-0302	実施可	08/25(日)	230220029-0825	実施可							
名古屋市	緑信用農業協同組合				名古屋市緑区潮見が丘2-325				市バス「緑市民病院前」バス停下車				愛知健康			
01/26(日)	230500001-0126	実施可	02/11(火)	230500002-0211	実施可	11/23(土)	230500003-1123	実施可	12/22(日)	230500004-1222	実施可	01/12(日)	230500005-0112	実施可		
08/24(土)	230500006-0824	実施可	09/15(日)	230500007-0915	実施可											
名古屋市	熱田神宮文化殿				名古屋市熱田区神宮1-1-1				名鉄「神宮前駅」より徒歩3分				愛知健康			
02/14(金)	230570001-0214	実施可														

【実施予定日】5-12月は2024年、1-3月は2025年開催
 ※受診期間は各健康保険組合により異なり、受診期間外は削除となります

【乳房マンモ】実施可、実施不可
 ※実施不可の会場で乳房マンモを申し込んでも削除となります

都道府県	市区町村		会場名				住所				交通機関・最寄駅				健診機関略称
	実施予定日	会場コード	乳房マンモ	実施予定日	会場コード	乳房マンモ	実施予定日	会場コード	乳房マンモ	実施予定日	会場コード	乳房マンモ	実施予定日	会場コード	乳房マンモ
愛知	名古屋市	三菱電機名古屋製作所研修センター		名古屋市守山区小幡中2-3		名鉄「小幡駅」より徒歩10分		愛知健康							
	07/13(土)	230580001-0713	🔴	09/16(月)	230580003-0916	🔴									
	名古屋市	イオンモール名古屋茶屋		名古屋市港区西茶屋2-11		あおなみ線「荒子川公園駅」よりバス約12分		愛知健康							
	07/08(月)	230690001-0708	🔴	11/12(火)	230690003-1112	🔴	01/27(月)	230690004-0127	🔴	09/13(金)	230690005-0913	🔴			
	名古屋市	リトルリトリート		名古屋市守山区大字下志段味字長廻間2280-38		ゆとりーとライン「荒田駅」より徒歩5分		愛知健康							
	11/25(月)	230700002-1125	🔴	12/16(月)	230700003-1216	🔴	01/20(月)	230700004-0120	🔴	02/03(月)	230700005-0203	🔴			
	豊橋市	アイプラザ豊橋		豊橋市草間町字東山143-6		豊橋鉄道「南栄駅」より徒歩8分		愛知健康							
	10/18(金)	230200001-1018	🔴	11/20(水)	230200002-1120	🔴	01/22(水)	230200003-0122	🔴	02/13(木)	230200004-0213	🔴			
	岡崎市	岡崎市竜美丘会館		岡崎市東明大寺町5番地1		名鉄「東岡崎駅」北口より徒歩15分		愛知健康							
	01/30(木)	230830005-0130	🔴	12/09(月)	230830006-1209	🔴									
	一宮市	一宮市民会館		一宮市朝日2-5-1		JR「尾張一宮駅」よりバス「市民会館」下車徒歩2分		愛知健康							
	08/30(金)	230180002-0830	🔴	09/12(木)	230180003-0912	🔴	10/16(水)	230180004-1016	🔴	11/14(木)	230180005-1114	🔴	12/23(月)	230180006-1223	🔴
	02/01(土)	230180008-0201	🔴	01/17(金)	230180009-0117	🔴									
	瀬戸市	品野陶磁器センター		瀬戸市品野町1-126-2		名鉄「尾張瀬戸駅」よりバス20分		愛知健康							
	12/24(火)	230240001-1224	🔴	01/25(土)	230240002-0125	🔴									
	瀬戸市	瀬戸市文化センター		瀬戸市西茨町113-3		名鉄「尾張瀬戸駅」より徒歩13分		愛知健康							
	09/21(土)	230440001-0921	🔴												
	半田市	アイプラザ半田		半田市東洋町1-8		名鉄「知多半田駅」よりバス		愛知健康							
	01/18(土)	230460005-0118	🔴	07/16(火)	230460006-0716	🔴	09/02(月)	230460007-0902	🔴	10/12(土)	230460008-1012	🔴	02/28(金)	230460009-0228	🔴
	春日井市	春日井市東部市民センター		春日井市中央台2-2-1		名鉄バス「高森台」バス停下車徒歩4分		愛知健康							
	07/09(火)	230600001-0709	🔴	11/06(水)	230600002-1106	🔴									
	春日井市	春日井市立中央公民館		春日井市柏原町1丁目97番地1		はあとふるライナー「中央公民館」下車徒歩1分		愛知健康							
	09/18(水)	230750002-0918	🔴												
	春日井市	春日井市 南部ふれあいセンター		春日井市下条町666番地6		はあとふるライナー「南部ふれあいセンター」下車徒歩1分		愛知健康							
	09/04(水)	230780001-0904	🔴	12/26(木)	230780002-1226	🔴									
	豊川市	豊川市勤労福祉会館		豊川市新道町1-1-3		名鉄「諏訪町駅」より徒歩5分		愛知健康							
	07/05(金)	230100001-0705	🔴	12/12(木)	230100003-1212	🔴	10/28(月)	230100004-1028	🔴						
	豊川市	イオンモール豊川		豊川市白鳥町免足1-16		名鉄「八幡駅」より徒歩3分		愛知健康							
	08/09(金)	230910001-0809	🔴	11/27(水)	230910002-1127	🔴	02/10(月)	230910003-0210	🔴						
	津島市	津島市文化会館		津島市藤浪町3-89-10		名鉄「津島駅」より徒歩5分		愛知健康							
07/03(水)	230190001-0703	🔴	09/22(日)	230190002-0922	🔴	11/17(日)	230190003-1117	🔴	01/22(水)	230190004-0122	🔴	02/21(金)	230190005-0221	🔴	
豊田市	豊田市民文化会館		豊田市小坂町12-100		名鉄「豊田市駅」より徒歩15分		愛知健康								
09/14(土)	230520001-0914	🔴	12/14(土)	230520002-1214	🔴										
安城市	安城市昭林公民館		安城市安城町広美10-1		JR「安城駅」・名鉄「新安城駅」よりバス10分		愛知健康								
08/27(火)	230140001-0827	🔴	11/08(金)	230140003-1108	🔴										
安城市	ホテルグランドティアラ南名古屋(旧安城)		安城市三河安城南町1-8-11		JR「三河安城駅」より徒歩5分		愛知健康								
07/23(火)	230670001-0723	🔴	10/01(火)	230670002-1001	🔴	01/07(火)	230670003-0107	🔴							
西尾市	西尾市文化会館		西尾市山下町泡原30		名鉄「西尾駅」より徒歩20分		愛知健康								
01/24(金)	230350003-0124	🔴													
西尾市	西尾勤労会館		西尾市平坂町山崎9番地1		名鉄西尾線「西尾駅」よりバス		愛知健康								
07/20(土)	230870002-0720	🔴													
犬山市	犬山市民文化会館		犬山市羽黒摺墨11		「羽黒駅」より徒歩7分		愛知健康								
07/06(土)	230340001-0706	🔴	09/27(金)	230340003-0927	🔴	10/30(水)	230340004-1030	🔴	11/30(土)	230340005-1130	🔴	12/25(水)	230340006-1225	🔴	
01/19(日)	230340007-0119	🔴													

【実施予定日】5-12月は2024年、1-3月は2025年開催
 ※受診期間は各健康保険組合により異なり、受診期間外は削除となります

【乳房マンモ】🔴実施可、🔴実施不可
 ※実施不可の会場で乳房マンモを申し込んでも削除となります

都道府県	市区町村		会場名				住所				交通機関・最寄駅				健診機関略称
	実施予定日	会場コード	乳房マンモ	実施予定日	会場コード	乳房マンモ	実施予定日	会場コード	乳房マンモ	実施予定日	会場コード	乳房マンモ	実施予定日	会場コード	乳房マンモ
愛知	常滑市	イオンモール常滑				常滑市りんくう町2-20-3				名鉄「りんくう常滑駅」より徒歩1分				愛知健康	
	09/09(月)	230710001 -0909	🔴	01/10(金)	230710003 -0110	🔴	07/01(月)	230710004 -0701	🔴	10/07(月)	230710005 -1007	🔴			
	江南市	Home&nicoホール(江南市民文化会館)				江南市北野町川石25-1				名鉄「江南駅」より徒歩10分				愛知健康	
	07/06(土)	230150001 -0706	🔴	09/20(金)	230150003 -0920	🔴	01/15(水)	230150006 -0115	🔴	02/07(金)	230150007 -0207	🔴			
	江南市	すいとびあ江南				江南市草井町西200				名鉄「江南駅」よりバス「すいとびあ江南」下車				愛知健康	
	10/10(木)	230390001 -1010	🔴	11/21(木)	230390002 -1121	🔴									
	小牧市	ルートイングランティア小牧				小牧市新小木2-33				名鉄「岩倉駅」よりバス「小木口」下車徒歩10分				愛知健康	
	08/26(月)	230170001 -0826	🔴	09/25(水)	230170002 -0925	🔴	10/13(日)	230170003 -1013	🔴	11/11(月)	230170004 -1111	🔴	12/21(土)	230170005 -1221	🔴
	01/13(月)	230170006 -0113	🔴	02/24(月)	230170007 -0224	🔴	03/01(土)	230170008 -0301	🔴						
	稲沢市	名古屋文理大学文化フォーラム				稲沢市正明寺3-114				名鉄「国府宮駅」より徒歩15分				愛知健康	
	07/10(水)	230090001 -0710	🔴	11/07(木)	230090004 -1107	🔴	12/05(木)	230090005 -1205	🔴	02/18(火)	230090007 -0218	🔴	10/09(水)	230090008 -1009	🔴
	01/06(月)	230090009 -0106	🔴												
	稲沢市	リーフウォーク稲沢				稲沢市長野7-1-2				JR「稲沢駅」より徒歩10分				愛知健康	
	01/29(水)	230620002 -0129	🔴	09/26(木)	230620003 -0926	🔴									
	新城市	新城文化会館				新城市字下川1-1				JR「新城駅」より徒歩11分				愛知健康	
	10/19(土)	230610002 -1019	🔴												
	大府市	愛三文化会館(大府市勤労文化会館)				大府市明成町1-330				JR「共和駅」より徒歩10分				愛知健康	
	11/24(日)	230250002 -1124	🔴	12/21(土)	230250003 -1221	🔴									
	知立市	パティオ池鯉鮒				知立市上重原町間瀬口116				「知立駅」より徒歩20分				愛知健康	
	09/03(火)	230330003 -0903	🔴	10/17(木)	230330004 -1017	🔴	12/04(水)	230330005 -1204	🔴	01/28(火)	230330006 -0128	🔴			
	豊明市	豊明市文化会館				豊明市西川町広原28-1				名鉄「前後駅」よりバス				愛知健康	
	01/21(火)	230450001 -0121	🔴	02/12(水)	230450002 -0212	🔴									
	日進市	日進市民会館				日進市折戸町笠寺山62-3				地下鉄「赤池駅」よりバス23分				愛知健康	
	01/14(火)	230230001 -0114	🔴	02/22(土)	230230002 -0222	🔴									
日進市	愛知学院大学 日進キャンパス 学院会館				日進市岩崎町阿良池12				市営地下鉄東山線「藤が丘駅」よりバス10分				愛知健康		
09/07(土)	230900002 -0907	🔴	10/05(土)	230900003 -1005	🔴	11/09(土)	230900004 -1109	🔴							
あま市	あま市美和文化会館				あま市花正地先1-1				名鉄津島線「木田駅」より徒歩15分				愛知健康		
10/15(火)	230510002 -1015	🔴													
知多郡	イオンモール東浦				知多郡東浦町大字緒川旭13-2				JR武豊線「緒川駅」より徒歩2分				愛知健康		
09/06(金)	230650001 -0906	🔴	12/20(金)	230650002 -1220	🔴	02/05(水)	230650003 -0205	🔴							