



巡回レディース 健康診断のご案内

健康保険組合にご加入の女性の皆様へ

本ご案内は再発行いたしません。受診がお済みになるまで大切に保管してください。

ここがポイント!

- 女性専用の巡回バス健診です。
- 乳がん、子宮がん検診も受診ができます。
- 特定健診(メタボ健診)が含まれた健診です。

この冊子は各健保共通の案内書です。
ご加入の健康保険組合の内容は同封の
「巡回レディース健診 内容表」(別紙)を
ご確認ください。

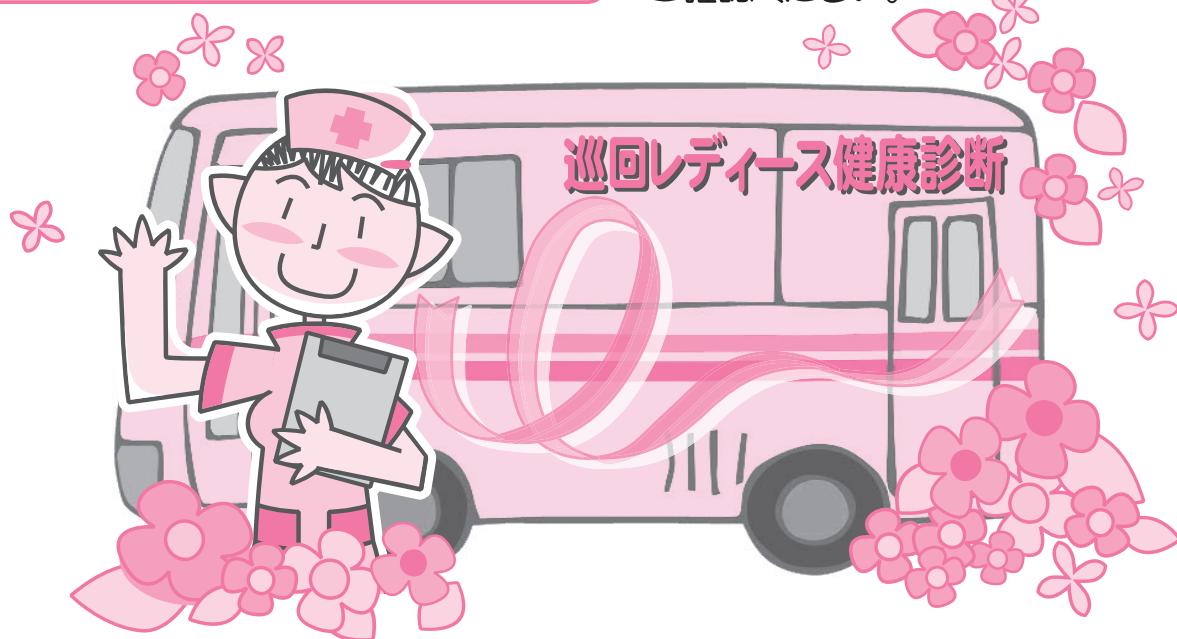

- 健康保険組合の補助を利用し健康診断を受けるには所定の手続きが必要です。
- 内容をご確認いただき早めのお申込をお願いいたします。
- メールまたはSMSで通知を行う場合があります。1pをご覧ください。

・ご案内書・申込 問合せ

受付業務委託先
ウィーメックス株式会社
健康検診部

〒859-3226 長崎県佐世保市崎岡町3068-9
佐世保情報産業プラザ第2棟2F

問合せ:0120-507-066 FAX:03-5994-2131

受付時間:月~土9時~17時30分(日祝日年末年始除く)

*時間帯によっては電話のつながりにくい場合があります。
予めご了承ください。

・健診会場・受診キット・検査結果 受診会場が確定した後の変更やキャンセルなど 問合せ

各ブロックの健診機関

ブロック	健診実施機関	電話番号
北陸・信越	(社)新潟県労働衛生医学協会	025-370-1800
東海 I	(社)福聖隷福祉事業団	053-477-0587
東海 II	(一財)愛知健康増進財団	052-951-3373
近畿	(一財)京都工場保健会	0120-89-1290
中国・四国	(一財)淳風会 淳風会健康管理センター	086-281-5050
九州・沖縄(山口県含む)	(公財)福岡労働衛生研究所	092-526-1076

■ご案内

全国健康増進協議会が主催する巡回レディース健康診断は、各健康保険組合にご加入の女性を対象に、市民会館やホテルなどを利用して、各健康保険組合合同による女性のための健康診断を実施いたします。短時間で受診が済み、受診者は全員女性ですので安心して受診いただけます。また、この巡回レディース健康診断は「特定健康診査(メタボ健診)」の項目がすべて含まれています。主催は全国健康増進協議会、実施は全国9ブロックの各健診実施機関となります。

全国健康増進協議会とは、全国でも有数の精度の高い9つの労働衛生機関が集まり総合的な健康管理サービスを全国的にご提供するために生まれた組織です。
この機会に是非お申込ください。

日本の健康を地域で結ぶ 一般社団法人 全国健康増進協議会
〒113-0033 東京都文京区本郷4丁目24-8 春日タワービル12階
URL:<http://www.zenkenkyo.net>



■内容

- ・申込期間・受診期間・検査項目・自己負担金額などはご加入の健康保険組合により異なります。必ず同封の「巡回レディース健診 内容表」(別紙)をご確認ください。
- ・検査項目の詳細は2ページをご確認ください。

メールまたはSMSの配信について

※所定のドメイン名・番号以外からメールまたはSMSをウィーメックス(株)より配信する事はありません。

- インターネット(スマートフォン含む)で申込み且つアドレス登録のある方は、
- メール配信の対象です。
- 予約券の通知と受診日を、メールにて配信します。
- ※予約券は専用URLにアクセスしてご確認ください。ログイン方法はメールにて通知します。
- ※迷惑メールのフィルタ設定をされている場合は、ドメイン名「@inexus.ne.jp」からの受信を許可する設定をお願いします。
- ハガキで申込み且つ携帯電話番号の登録がある方は、
- SMS配信の対象です。
- 確認書(申込受付のお知らせ)と受診日をお知らせするSMSを以下の番号より配信します。
- docomo/au/楽天:0120507066 ソフトバンク:21053
- ※予約券はハガキで届きます。

■申込から結果までの流れ

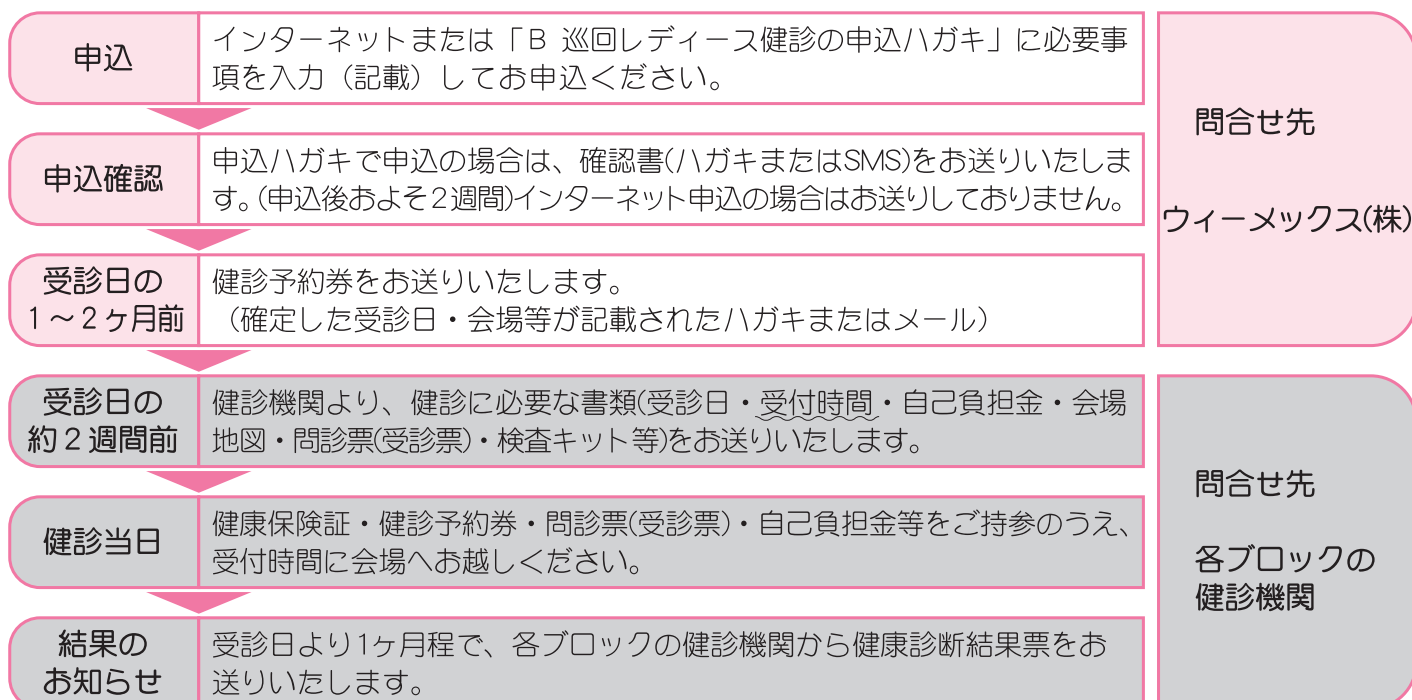

申込方法

インターネットまたは同封の「B 巡回レディース健診の申込ハガキ」にてお申込ください。

- ①希望の会場は2ヶ月以上先の会場をお申込ください。
- ②希望の会場は開催日の早い順に会場コードを記入してください。
(注意)会場①「10月1日〇〇会場」。会場②「9月1日△△会場」と申込されると**会場②が優先され決定**となります。ご了承ください。
- ③受診期間やオプション項目などはご加入の健康保険組合により異なります。**必ず同封の「巡回レディース健診 内容表」(別紙)をご確認ください。**受診期間外の会場や実施できないオプション項目は削除となりますのでご注意ください。
(注意) A施設型健診(病院・健診センター・クリニックなど)との2重申込はできません。無効となりますのでご注意ください。

※申込内容に不備がある場合、ウィーメックス(株)より連絡させていただく場合があります。ウィーメックス(株)問合せ番号(0120-507-066)を登録するなどして着信拒否の解除をしてください。



受診日・会場

受診日・会場は5ページの会場リストからお選びください。

- ①受診日・会場の決定は実施日の約1ヶ月前に確定します。確定され次第、健診予約券(ハガキまたはメール)をお送りしお知らせいたします。
(例)10月1日(金)実施予定の〇〇会場 → 9月上旬健診予約券(ハガキまたはメール)を送付。
・すべての希望の会場で調整ができない場合は、各ブロックの健診機関より直接ご連絡させていただきます。
- ②当日の受付時間は受診日の約2週間前までに各ブロックの健診実施機関から届く、健診に必要な書類に記載されています。**(ウィーメックス(株)では受付時間は分かりません)**
- ③会場の都合によりお申しいただいた実施予定日や会場が変更となる場合があります。その場合は各ブロックの健診機関より直接ご連絡させていただきます。予めご了承ください。

※受診日決定後の会場やお日にちの変更を希望される場合は各ブロックの健診機関へ直接ご連絡ください。

巡回レディース健診 検査項目

検査項目	内容
医師の問診	身体診察
身体計測	身長・体重・BMI・腹囲・視力・聴力
血圧測定	血圧測定
尿検査	尿蛋白・尿糖・尿潜血
胸部X線検査	直接撮影
心電図	12誘導
血液検査(21項目)	GOT(AST)、GPT(ALT)、γ-GTP、クレアチニン、尿素窒素 総蛋白、A/G比、総ビリルビン、ALP 総コレステロール、中性脂肪、HDLコレステロール LDLコレステロール、尿酸、血清鉄、空腹時血糖、HbA1C 赤血球数、白血球数、血色素量(ヘモグロビン)、ヘマトクリット
乳房マンモグラフィ検査	マンモグラフィ
乳腺エコー検査	超音波断層撮影
子宮がん(頸部細胞診)検査	医師採取
胃部X線検査	間接撮影
大腸がん検査	便潜血法

- ご加入の健康保険組合により検査項目が異なります。詳細につきましては、同封の「巡回レディース健診 内容表」(別紙)をご確認ください。
- 乳房マンモグラフィを実施していない会場があります。実施状況につきましてはP5以降の「会場リスト」をご確認ください。

インターネットでの申込

インターネットからの申込画面は、以下のホームページよりアクセスできます。
スマートフォンからもご利用いただけます。



画面が切り替わらない場合は対応ブラウザを確認いただきアクセス方法を変更してお試しください。

※アプリやブラウザによってご利用いただけない場合がございます。

<https://www.tme.wemex.com/mestfweb/>

「S」を忘れずに入力してください。

注) 実際の画面とは異なる部分があります。

1 ウィーメックス(株)の申込サイトへログイン

健康診断のお申し込み画面が表示されます。

- ① 同封の申込ハガキに記載のログインID及びパスワード（西暦の生年月日8ケタ）を入力し「ログイン」をクリックしてください。

※ログインできない場合は、ウィーメックス(株) (0120-507-066) にお問い合わせください。

※IDは毎年更新されます。

- ② 健康診断お申込の同意事項をご確認の上「同意する」をクリックしてください。

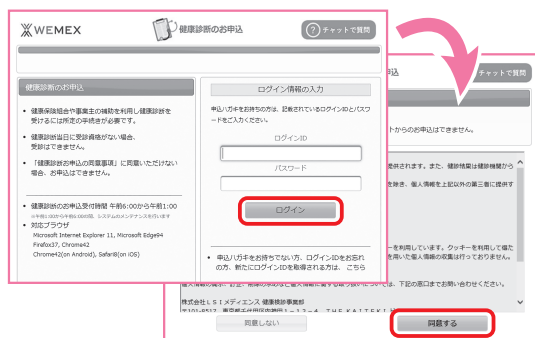

【対応ブラウザ】
Microsoft Internet Explorer 11, Microsoft Edge94, Firefox37, Chrome42, Chrome42(on Android), Safari8 (on iOS)

2 受診コースを確認

受診対象コースをご確認ください。

受診対象となっている健診コース名をご確認の上「次へ」をクリックしてください。

※コースの表示がない場合はすでに申込済が申込期限切れの可能性もあります。今年度のログインIDでログインされたかご確認ください。



3 受診する健診会場を選択

- ① ご希望の健診会場の検索を行います。
都道府県を選択し市区町村名を入力すると簡単に表示されます。
- ② ご希望の受診会場を選択してください。(3会場まで選択可)
 - ・ご希望の会場は申込日から2ヶ月以上先の会場を選択してください。
 - ・ご希望の会場は開催日の早い順に優先され決定しますのでご了承ください。

※ご希望の会場によっては開催日が変更になっている場合がございます。ご了承ください。



4 受診オプション選択

受診可能なオプション項目が表示されます。

- ① 希望のオプション項目を選択してください。
※受診オプションがないコースもございます。
- ② 「次へ」をクリックしてください。

5 個人情報の確認・入力

- ① 現在登録されているあなたの情報を確認ください。
- ② 「発送先情報の入力」欄に問診票・受診結果等の送付先情報を入力してください。
●ご予約等に関する確認事項が発生した場合、日中連絡先電話番号にて確認させていただきます。日中連絡先電話番号にて連絡がとれない場合、電話番号にて確認させていただきます。メールアドレスを登録されると予約券がメールで通知されます。また、受診日の3日前を目安に受診日をお知らせする通知をメールにて配信します。
- ③ 「次へ」をクリックしてください。

6 申込内容の確認・送信

- ① 申込内容をご確認してください。
変更する場合は「個人情報の入力に戻る」をクリックして修正してください。
- ② 上記内容でよろしければ、右下の「上記内容で申込」をクリックしてください。

※受付完了後にメールの自動配信はしてありません。申込サイトの「履歴」より申込内容をご確認ください。

受診日が確定しましたらウィーメックス(株)より「健診予約券」をハガキまたはメールでお送りいたします。

ご希望に沿えない場合、健診機関又はウィーメックス(株)より連絡があります。
携帯番号を入力された場合はウィーメックス(株) (0120-507-066) を登録するなどして着信拒否を解除してください。

2024年度 巡回レディース健診 会場リスト

- ご加入の健康保険組合により受診期限は異なります。同封の「巡回レディース健診内容表」をご確認いただき受診期限内の実施予定日でお申込ください。
- この会場リストは各健康保険組合の共同利用となります。そのため年度内のすべての受診会場が掲載されています。実施予定日は変更になる場合がございます。ご了承ください。
- 乳房マンモグラフィ以外の検査項目はどの会場でもすべて実施できます。
- 乳房マンモグラフィを実施していない会場(×と表記)があります。
※実施できない会場で乳房マンモグラフィを申込をされても削除となりますのでご注意ください。
- 会場に関するお問合せは各ブロックの健診機関に直接ご連絡ください。
※会場への直接のお問合せはお控えください。

各ブロックの健診機関

- ・健診会場 ・受診キット ・検査結果
- ・受診会場が確定した後の変更やキャンセル などについてのお問合せ先

ブロック	健診実施機関	電話番号	住所
北陸・信越	(社)新潟県労働衛生医学協会	025-370-1800	新潟県新潟市西区北場1185-3
東海Ⅰ	(社福)聖隷福祉事業団	053-477-0587	静岡県浜松市中央区三方原町3453-1
東海Ⅱ	(一財)愛知健康増進財団	052-951-3373	愛知県名古屋市北区清水1丁目18番4号
近畿	(一財)京都工場保健会	0120-89-1290	京都府宇治市広野町成田1-7
中国・四国	(一財)淳風会 淳風会健康管理センター	086-281-5050	岡山県岡山市南区古新田1112
九州・沖縄(山口県含む)	(公財)福岡労働衛生研究所	092-526-1076	福岡県福岡市南区那の川1丁目11番27号

安心して受診をして頂く為の取り組み

- ・受診者、スタッフ相互の安全確保のため、健診の遂行に必要なある場合を除き、スタッフはマスクを着用をします。また、受診される皆様におきまして、マスク着用がない場合は健診の受診をお断りしております。
- ・「密集・密接」を避けるため、受診者間の距離を確保するとともに、健診に要する時間を可能な限り短縮します。
- ・受診者と職員が対面で話す際は、適切な距離を確保するよう配慮します。
- ・受診者の「密集」を避けるため、1日の予約者数、予約時間等を調整します。

都道府県	市区町村		会場名				住所				交通機関・最寄駅				健診機関略称
	実施予定日	会場コード	乳房マンモ	実施予定日	会場コード	乳房マンモ	実施予定日	会場コード	乳房マンモ	実施予定日	会場コード	乳房マンモ	実施予定日	会場コード	乳房マンモ
富山	富山市	富山県総合情報センター				富山市高田527(情報ビル内)				富山地铁「富山トヨペット本社前」より徒歩10分				新潟医学	
	12/10(火)	160080001-1210	乳房マンモ	12/11(水)	160080002-1211	乳房マンモ	02/07(金)	160080003-0207	乳房マンモ						
	高岡市	高岡エクル				高岡市間屋町65番地				JR「高岡駅」より徒歩15分				新潟医学	
	02/03(月)	160140001-0203	乳房マンモ												
	魚津市	新川文化ホール(ミラージュホール)				魚津市宮津110				JR「魚津駅」より車10分				新潟医学	
	01/10(金)	160090001-0110	乳房マンモ												
	黒部市	黒部市国際文化センター コラーレ				黒部市三日市20				富山地方鉄道「東三日市駅」より徒歩8分				新潟医学	
09/26(木)	160030001-0926	乳房マンモ	01/15(水)	160030002-0115	乳房マンモ										
下新川郡	入善まちなか交流施設 うるおい館				富山県下新川群入善町入膳5232-5				「あいの風とやま鉄道入善駅」より徒歩5分				新潟医学		
	11/21(木)	160150001-1121	乳房マンモ												
石川	金沢市	金沢流通会館				金沢市間屋町2-61				「金沢駅」より北陸鉄道バス20分				新潟医学	
	11/21(木)	170050001-1121	乳房マンモ	11/22(金)	170050002-1122	乳房マンモ	12/13(金)	170050003-1213	乳房マンモ	12/14(土)	170050004-1214	乳房マンモ	02/06(木)	170050005-0206	乳房マンモ
	小松市	サイエンスヒルズこまつ				小松市こまつ杜2番地				JR「小松駅」東口より徒歩3分				新潟医学	
12/12(木)	170060001-1212	乳房マンモ													
福井	福井市	公益財団法人 福井県予防医学協会				福井市和田2-1006				JR「福井駅」より、バス「東部プラザ前」下車徒歩5分				新潟医学	
	01/20(月)	180010001-0120	乳房マンモ	02/04(火)	180010002-0204	乳房マンモ									
	越前市	武生商工会議所				越前市塚町101番地				JR「武生駅」より車で約15分				新潟医学	
01/24(金)	180020001-0124	乳房マンモ													
長野	長野市	ホクト文化ホール				長野市若里1-1-3				JR「長野駅」東口より徒歩10分				新潟医学	
	10/12(土)	200060001-1012	乳房マンモ	12/17(火)	200060002-1217	乳房マンモ	12/18(水)	200060003-1218	乳房マンモ						
	長野市	アクアウイング				長野市吉田5-1-19				長野電鉄「信濃吉田駅」より徒歩20分				新潟医学	
	11/14(木)	200070001-1114	乳房マンモ	03/04(火)	200070002-0304	乳房マンモ	03/05(水)	200070003-0305	乳房マンモ						
	長野市	長野市東部文化ホール				長野市大字小島804-5				長野電鉄「柳原駅」より徒歩5分				新潟医学	
	08/24(土)	200170001-0824	乳房マンモ												
	長野市	長野市若里市民文化ホール				長野市若里3-22-2				「長野駅」東口より車10分				新潟医学	
	09/05(木)	200180001-0905	乳房マンモ	09/06(金)	200180002-0906	乳房マンモ	09/14(土)	200180003-0914	乳房マンモ	11/15(金)	200180004-1115	乳房マンモ			
	松本市	キッセイ文化ホール(長野県松本文化会館)				松本市水汲69-2				JR「松本駅」よりバス20分				新潟医学	
	07/12(金)	200090001-0712	乳房マンモ	10/18(金)	200090002-1018	乳房マンモ	10/19(土)	200090003-1019	乳房マンモ						
	上田市	上田創造館				上田市上田原1640				上田交通別所線電車「赤坂上駅」より徒歩10分				新潟医学	
	11/29(金)	200190001-1129	乳房マンモ	11/30(土)	200190002-1130	乳房マンモ									
	伊那市	信州INAセミナーハウス				伊那市みすず9620				JR飯田線「伊那市駅」車で10分				新潟医学	
	11/08(金)	200250001-1108	乳房マンモ												
	佐久市	佐久平交流センター				佐久市佐久平駅南4-1				JR小海線「佐久平駅」より徒歩3分				新潟医学	
07/05(金)	200160001-0705	乳房マンモ	07/06(土)	200160002-0706	乳房マンモ	12/19(木)	200160004-1219	乳房マンモ	12/20(金)	200160005-1220	乳房マンモ				
千曲市	千曲市市民交流センター				千曲市屋代128-1				上信越自動車道「更埴IC」より10分				新潟医学		
11/27(水)	200150001-1127	乳房マンモ	11/28(木)	200150002-1128	乳房マンモ										
安曇野市	安曇野スイス村サンモリッツ				安曇野市豊科南穂高3800-1				安曇野ICより車3分				新潟医学		
10/25(金)	200120001-1025	乳房マンモ	10/26(土)	200120002-1026	乳房マンモ	07/13(土)	200120005-0713	乳房マンモ	08/23(金)	200120006-0823	乳房マンモ				
岐阜	岐阜市	岐阜市民会館				岐阜市美江寺2-6				JR「岐阜駅」バス「市民会館・裁判所前」下車				愛知健康	
	07/20(土)	210080001-0720	乳房マンモ	09/10(火)	210080002-0910	乳房マンモ	10/29(火)	210080003-1029	乳房マンモ						
	岐阜市	金神社会館				岐阜市金町5-3				「岐阜駅」より徒歩15分				愛知健康	
	07/02(火)	210200001-0702	乳房マンモ	10/02(水)	210200002-1002	乳房マンモ	11/22(金)	210200003-1122	乳房マンモ	12/18(水)	210200004-1218	乳房マンモ	01/14(火)	210200005-0114	乳房マンモ
	大垣市	ソフトピアジャパンセンター				大垣市加賀野4丁目1-7				JR「大垣駅」よりバス15分				愛知健康	
12/13(金)	210170001-1213	乳房マンモ	02/20(木)	210170002-0220	乳房マンモ										

【実施予定日】5-12月は2024年、1-3月は2025年開催
 ※受診期間は各健康保険組合により異なり、受診期間外は削除となります

【乳房マンモ】実施可、実施不可
 ※実施不可の会場で乳房マンモを申し込んでも削除となります

都道府県	市区町村		会場名				住所				交通機関・最寄駅				健診機関略称	
	実施予定日	会場コード	乳房マンモ	実施予定日	会場コード	乳房マンモ	実施予定日	会場コード	乳房マンモ	実施予定日	会場コード	乳房マンモ	実施予定日	会場コード	乳房マンモ	
岐阜	多治見市	多治見美濃焼卸センター				多治見市旭ヶ丘町10-6-33				JR「多治見駅」よりバス15分				愛知健康		
	11/16(土)	210020001 -1116	🔴	12/07(土)	210020002 -1207	🔴										
	中津川市	中津川文化会館				中津川市かやの木町2-2				JR「中津川駅」よりバス15分				愛知健康		
	07/04(木)	210030001 -0704	🔴	09/05(木)	210030002 -0905	🔴	10/03(木)	210030003 -1003	🔴	11/13(木)	210030004 -1113	🔴	01/16(木)	210030005 -0116	🔴	
	羽島市	羽島市民会館				羽島市福寿町浅平3-25				名鉄「新羽島駅」より徒歩8分				愛知健康		
	12/06(金)	210070001 -1206	🔴													
	土岐市	ききょうの丘健診プラザ				土岐市土岐ヶ丘2-12-1				JR「土岐市駅」よりバス「上田」下車徒歩20分				愛知健康		
	01/18(土)	210120001 -0118	🔴													
	土岐市	イオンモール土岐				土岐市土岐津町土岐口1372-1				JR「土岐市駅」「多治見駅」よりバス				愛知健康		
	12/03(火)	210230002 -1203	🔴	02/25(火)	210230003 -0225	🔴	10/24(木)	210230004 -1024	🔴							
各務原市	テクノプラザ				各務原市テクノプラザ1-1				名鉄「三柿野駅」よりバス「テクノプラザ駅」下車				愛知健康			
09/17(火)	210130001 -0917	🔴	12/17(火)	210130002 -1217	🔴	02/04(火)	210130003 -0204	🔴								
可児市	可児市福祉センター				可児市今渡682-1				名鉄「今渡駅」より徒歩10分				愛知健康			
11/05(火)	210050001 -1105	🔴	01/31(金)	210050002 -0131	🔴											
静岡	静岡市	ツインメッセ静岡				静岡市駿河区曲金3-1-10				JR「静岡駅」よりバス「南郵便局・ツインメッセ」下車				聖隷福祉		
	12/02(月)	220020001 -1202	🔴	12/03(火)	220020002 -1203	🔴	01/14(火)	220020003 -0114	🔴	01/23(木)	220020004 -0123	🔴	02/03(月)	220020005 -0203	🔴	
	02/04(火)	220020006 -0204	🔴													
	浜松市	ホテル コンコルド浜松				浜松市中央区元城町109-18				JR「浜松駅」よりバス「浜松城公園入口」下車徒歩1分				聖隷福祉		
	10/23(木)	220040002 -1023	🔴	11/21(木)	220040003 -1121	🔴	01/15(水)	220040005 -0115	🔴	01/29(木)	220040006 -0129	🔴	10/03(木)	220040007 -1003	🔴	
	12/04(木)	220040008 -1204	🔴	12/19(木)	220040009 -1219	🔴										
	浜松市	グランドメルキュール浜名湖(旧:THE HAMANAKO)				浜松市中央区雄踏町山崎4396-1				JR「舞阪駅」より車7分				聖隷福祉		
	10/07(月)	220120001 -1007	🔴	01/17(金)	220120003 -0117	🔴	12/19(木)	220120004 -1219	🔴							
	浜松市	はまきたプラザホテル				浜松市浜名区貴布祢458-1				遠州鉄道「美蘭中央公園駅」より徒歩2分				聖隷福祉		
	01/22(水)	220180001 -0122	🔴													
	浜松市	浜松市総合産業展示館 北館				浜松市中央区流通元町20-2				東名高速道路「浜松IC」より車2分				聖隷福祉		
	01/16(木)	220190001 -0116	🔴	02/05(水)	220190002 -0205	🔴										
	沼津市	プラザヴェルデ キラメッセぬまづ				沼津市大手町1-1-4				JR「沼津駅」より、バス「沼津駅北口」下車、徒歩4分				聖隷福祉		
	10/08(火)	220010001 -1008	🔴	10/24(木)	220010002 -1024	🔴	12/05(木)	220010004 -1205	🔴	12/12(木)	220010005 -1212	🔴	12/13(金)	220010006 -1213	🔴	
	01/30(木)	220010007 -0130	🔴	01/31(金)	220010008 -0131	🔴	11/26(火)	220010009 -1126	🔴							
	島田市	ローズアリーナ				島田市野田1689				JR「島田駅」北口より、バス「ばらの丘」下車徒歩1分				聖隷福祉		
	10/04(金)	220050003 -1004	🔴	11/01(金)	220050004 -1101	🔴										
	富士市	ふじさんめっせ				富士市柳島189-8				東海道新幹線「新富士駅」より徒歩7分				聖隷福祉		
	10/21(月)	220070002 -1021	🔴	11/28(木)	220070003 -1128	🔴	12/11(水)	220070004 -1211	🔴	12/23(月)	220070005 -1223	🔴	01/24(金)	220070006 -0124	🔴	
10/10(木)	220070007 -1010	🔴	01/09(木)	220070008 -0109	🔴											
藤枝市	藤枝勤労者体育館				藤枝市善左衛門66-1				東名高速道路 大井川焼津藤枝スマートICより車5分				聖隷福祉			
09/30(月)	220140003 -0930	🔴														
裾野市	裾野市民文化センター				裾野市石脇586				JR「岩波駅」より車10分				聖隷福祉			
12/17(火)	22020002 -1217	🔴														
榛原郡	北オアシスパーク オアシス館				榛原郡吉田町神戸673-1				東名高速道路 吉田町ICより車3分(1.3km)				聖隷福祉			
10/22(火)	220170001 -1022	🔴	01/27(月)	220170002 -0127	🔴	12/18(水)	220170003 -1218	🔴								
愛知	名古屋市	名古屋国際会議場				名古屋市熱田区熱田西町1-1				地下鉄「日比野駅」より徒歩5分				愛知健康		
	01/11(土)	230010007 -0111	🔴	07/27(土)	230010009 -0727	🔴	12/25(水)	230010010 -1225	🔴	09/30(月)	230010011 -0930	🔴	10/26(土)	230010012 -1026	🔴	
	11/29(金)	230010013 -1129	🔴													

【実施予定日】5-12月は2024年、1-3月は2025年開催
 ※受診期間は各健康保険組合により異なり、受診期間外は削除となります

【乳房マンモ】🔴実施可、🔴実施不可
 ※実施不可の会場で乳房マンモを申し込んでも削除となります

都道府県	市区町村		会場名				住所				交通機関・最寄駅				健診機関略称	
	実施予定日	会場コード	乳房マンモ	実施予定日	会場コード	乳房マンモ	実施予定日	会場コード	乳房マンモ	実施予定日	会場コード	乳房マンモ	実施予定日	会場コード	乳房マンモ	
愛知	名古屋市	一般財団法人 愛知健康増進財団				名古屋市北区清水1-18-4				地下鉄「市役所駅」より徒歩10分				愛知健康		
	07/14(日)	230220002-0714	乳房マンモ	07/28(日)	230220003-0728	乳房マンモ	08/04(日)	230220004-0804	乳房マンモ	08/18(日)	230220005-0818	乳房マンモ	09/01(日)	230220006-0901	乳房マンモ	
	09/08(日)	230220007-0908	乳房マンモ	09/16(月)	230220008-0916	乳房マンモ	10/14(月)	230220009-1014	乳房マンモ	10/20(日)	230220010-1020	乳房マンモ	10/27(日)	230220011-1027	乳房マンモ	
	11/04(月)	230220012-1104	乳房マンモ	11/10(日)	230220013-1110	乳房マンモ	11/23(土)	230220014-1123	乳房マンモ	12/01(日)	230220015-1201	乳房マンモ	12/08(日)	230220016-1208	乳房マンモ	
	12/12(木)	230220017-1212	乳房マンモ	12/15(日)	230220018-1215	乳房マンモ	01/09(木)	230220019-0109	乳房マンモ	01/13(月)	230220020-0113	乳房マンモ	01/15(木)	230220021-0115	乳房マンモ	
	01/26(日)	230220022-0126	乳房マンモ	02/02(日)	230220023-0202	乳房マンモ	02/07(金)	230220024-0207	乳房マンモ	02/11(火)	230220025-0211	乳房マンモ	02/16(日)	230220026-0216	乳房マンモ	
	02/23(日)	230220027-0223	乳房マンモ	03/02(日)	230220028-0302	乳房マンモ	08/25(日)	230220029-0825	乳房マンモ							
	名古屋市	緑信用農業協同組合				名古屋市緑区潮見が丘2-325				市バス「緑市民病院前」バス停下車				愛知健康		
	01/26(日)	230500001-0126	乳房マンモ	02/11(火)	230500002-0211	乳房マンモ	11/23(土)	230500003-1123	乳房マンモ	12/22(日)	230500004-1222	乳房マンモ	01/12(日)	230500005-0112	乳房マンモ	
	08/24(土)	230500006-0824	乳房マンモ	09/15(日)	230500007-0915	乳房マンモ										
	名古屋市	熱田神宮文化殿				名古屋市熱田区神宮1-1-1				名鉄「神宮前駅」より徒歩3分				愛知健康		
	02/14(金)	230570001-0214	乳房マンモ													
	名古屋市	三菱電機名古屋製作所研修センター				名古屋市守山区小幡中2-3				名鉄「小幡駅」より徒歩10分				愛知健康		
	07/13(土)	230580001-0713	乳房マンモ	09/16(月)	230580003-0916	乳房マンモ										
	名古屋市	イオンモール名古屋茶屋				名古屋市港区西茶屋2-11				あおなみ線「荒子川公園駅」よりバス約12分				愛知健康		
	07/08(月)	230690001-0708	乳房マンモ	11/12(火)	230690003-1112	乳房マンモ	01/27(月)	230690004-0127	乳房マンモ	09/13(金)	230690005-0913	乳房マンモ				
	名古屋市	リトルリトリート				名古屋市守山区大字下志段味字長理間2280-38				ゆとりーとライン「荒田駅」より徒歩5分				愛知健康		
	11/25(月)	230700002-1125	乳房マンモ	12/16(月)	230700003-1216	乳房マンモ	01/20(月)	230700004-0120	乳房マンモ	02/03(月)	230700005-0203	乳房マンモ				
	豊橋市	アイプラザ豊橋				豊橋市草間町字東山143-6				豊橋鉄道「南栄駅」より徒歩8分				愛知健康		
	10/18(金)	230200001-1018	乳房マンモ	11/20(水)	230200002-1120	乳房マンモ	01/22(水)	230200003-0122	乳房マンモ	02/13(木)	230200004-0213	乳房マンモ				
	岡崎市	岡崎市竜美丘会館				岡崎市東明大寺町5番地1				名鉄「東岡崎駅」北口より徒歩15分				愛知健康		
	01/30(木)	230830005-0130	乳房マンモ	12/09(月)	230830006-1209	乳房マンモ										
	一宮市	一宮市民会館				一宮市朝日2-5-1				JR「尾張一宮駅」よりバス「市民会館」下車徒歩2分				愛知健康		
	08/30(金)	230180002-0830	乳房マンモ	09/12(木)	230180003-0912	乳房マンモ	10/16(水)	230180004-1016	乳房マンモ	11/14(木)	230180005-1114	乳房マンモ	12/23(月)	230180006-1223	乳房マンモ	
	02/01(土)	230180008-0201	乳房マンモ	01/17(金)	230180009-0117	乳房マンモ										
	瀬戸市	品野陶磁器センター				瀬戸市品野町1-126-2				名鉄「尾張瀬戸駅」よりバス20分				愛知健康		
	12/24(火)	230240001-1224	乳房マンモ	01/25(土)	230240002-0125	乳房マンモ										
	瀬戸市	瀬戸市文化センター				瀬戸市西茨町113-3				名鉄「尾張瀬戸駅」より徒歩13分				愛知健康		
	09/21(土)	230440001-0921	乳房マンモ													
	半田市	アイプラザ半田				半田市東洋町1-8				名鉄「知多半田駅」よりバス				愛知健康		
	01/18(土)	230460005-0118	乳房マンモ	07/16(火)	230460006-0716	乳房マンモ	09/02(月)	230460007-0902	乳房マンモ	10/12(土)	230460008-1012	乳房マンモ	02/28(金)	230460009-0228	乳房マンモ	
	春日井市	春日井市東部市民センター				春日井市中央台2-2-1				名鉄バス「高森台」バス停下車徒歩4分				愛知健康		
	07/09(火)	230600001-0709	乳房マンモ	11/06(水)	230600002-1106	乳房マンモ										
	春日井市	春日井市立中央公民館				春日井市柏原町1丁目97番地1				はあとふるライナー「中央公民館」下車徒歩1分				愛知健康		
	09/18(水)	230750002-0918	乳房マンモ													
	春日井市	春日井市 南部ふれあいセンター				春日井市下条町666番地6				はあとふるライナー「南部ふれあいセンター」下車徒歩1分				愛知健康		
	09/04(水)	230780001-0904	乳房マンモ	12/26(木)	230780002-1226	乳房マンモ										
	豊川市	豊川市勤労福祉会館				豊川市新道町1-1-3				名鉄「諏訪町駅」より徒歩5分				愛知健康		
	07/05(金)	230100001-0705	乳房マンモ	12/12(木)	230100003-1212	乳房マンモ	10/28(月)	230100004-1028	乳房マンモ							
	豊川市	イオンモール豊川				豊川市白鳥町兎足1-16				名鉄「八幡駅」より徒歩3分				愛知健康		
	08/09(金)	230910001-0809	乳房マンモ	11/27(水)	230910002-1127	乳房マンモ	02/10(月)	230910003-0210	乳房マンモ							
	津島市	津島市文化会館				津島市藤浪町3-89-10				名鉄「津島駅」より徒歩5分				愛知健康		
07/03(水)	230190001-0703	乳房マンモ	09/22(日)	230190002-0922	乳房マンモ	11/17(日)	230190003-1117	乳房マンモ	01/22(水)	230190004-0122	乳房マンモ	02/21(金)	230190005-0221	乳房マンモ		

【実施予定日】5-12月は2024年、1-3月は2025年開催
 ※受診期間は各健康保険組合により異なり、受診期間外は削除となります

【乳房マンモ】実施可、実施不可
 ※実施不可の会場で乳房マンモを申し込んでも削除となります

都道府県	市区町村		会場名				住所				交通機関・最寄駅				健診機関略称	
	実施予定日	会場コード	乳房マンモ	実施予定日	会場コード	乳房マンモ	実施予定日	会場コード	乳房マンモ	実施予定日	会場コード	乳房マンモ	実施予定日	会場コード	乳房マンモ	
愛知	豊田市	豊田市民文化会館				豊田市小坂町12-100				名鉄「豊田市駅」より徒歩15分				愛知健康		
	09/14(土)	230520001-0914	乳房マンモ	12/14(土)	230520002-1214	乳房マンモ										
	安城市	安城市昭林公民館				安城市安城町広美10-1				JR「安城駅」・名鉄「新安城駅」よりバス10分				愛知健康		
	08/27(火)	230140001-0827	乳房マンモ	11/08(金)	230140003-1108	乳房マンモ										
	安城市	ホテルグランドティアラ南名古屋(旧安城)				安城市三河安城南町1-8-11				JR「三河安城駅」より徒歩5分				愛知健康		
	07/23(火)	230670001-0723	乳房マンモ	10/01(火)	230670002-1001	乳房マンモ	01/07(火)	230670003-0107	乳房マンモ							
	西尾市	西尾市文化会館				西尾市山下町泡原30				名鉄「西尾駅」より徒歩20分				愛知健康		
	01/24(金)	230350003-0124	乳房マンモ													
	西尾市	西尾勤労会館				西尾市平坂町山崎9番地1				名鉄西尾線「西尾駅」よりバス				愛知健康		
	07/20(土)	230870002-0720	乳房マンモ													
	犬山市	犬山市民文化会館				犬山市羽黒摺墨11				「羽黒駅」より徒歩7分				愛知健康		
	07/06(土)	230340001-0706	乳房マンモ	09/27(金)	230340003-0927	乳房マンモ	10/30(水)	230340004-1030	乳房マンモ	11/30(土)	230340005-1130	乳房マンモ	12/25(水)	230340006-1225	乳房マンモ	
	01/19(日)	230340007-0119	乳房マンモ													
	常滑市	イオンモール常滑				常滑市りんくう町2-20-3				名鉄「りんくう常滑駅」より徒歩1分				愛知健康		
	09/09(月)	230710001-0909	乳房マンモ	01/10(金)	230710003-0110	乳房マンモ	07/01(月)	230710004-0701	乳房マンモ	10/07(月)	230710005-1007	乳房マンモ				
	江南市	Home&nicoホール(江南市民文化会館)				江南市北野町川石25-1				名鉄「江南駅」より徒歩10分				愛知健康		
	07/06(土)	230150001-0706	乳房マンモ	09/20(金)	230150003-0920	乳房マンモ	01/15(水)	230150006-0115	乳房マンモ	02/07(金)	230150007-0207	乳房マンモ				
	江南市	すいとびあ江南				江南市草井町西200				名鉄「江南駅」よりバス「すいとびあ江南」下車				愛知健康		
	10/10(木)	230390001-1010	乳房マンモ	11/21(木)	230390002-1121	乳房マンモ										
	小牧市	ルートイングランティア小牧				小牧市新小木2-33				名鉄「岩倉駅」よりバス「小木口」下車徒歩10分				愛知健康		
	08/26(月)	230170001-0826	乳房マンモ	09/25(水)	230170002-0925	乳房マンモ	10/13(日)	230170003-1013	乳房マンモ	11/11(月)	230170004-1111	乳房マンモ	12/21(土)	230170005-1221	乳房マンモ	
	01/13(月)	230170006-0113	乳房マンモ	02/24(月)	230170007-0224	乳房マンモ	03/01(土)	230170008-0301	乳房マンモ							
	稲沢市	名古屋文理大学文化フォーラム				稲沢市正明寺3-114				名鉄「国府宮駅」より徒歩15分				愛知健康		
	07/10(水)	230090001-0710	乳房マンモ	11/07(木)	230090004-1107	乳房マンモ	12/05(木)	230090005-1205	乳房マンモ	02/18(火)	230090007-0218	乳房マンモ	10/09(水)	230090008-1009	乳房マンモ	
	01/06(月)	230090009-0106	乳房マンモ													
	稲沢市	リーフウォーク稲沢				稲沢市長野7-1-2				JR「稲沢駅」より徒歩10分				愛知健康		
	01/29(水)	230620002-0129	乳房マンモ	09/26(木)	230620003-0926	乳房マンモ										
	新城市	新城文化会館				新城市字下川1-1				JR「新城駅」より徒歩11分				愛知健康		
	10/19(土)	230610002-1019	乳房マンモ													
	大府市	愛三文化会館(大府市勤労文化会館)				大府市明成町1-330				JR「共和駅」より徒歩10分				愛知健康		
11/24(日)	230250002-1124	乳房マンモ	12/21(土)	230250003-1221	乳房マンモ											
知立市	パティオ池鯉鮒				知立市上重原町間瀬口116				「知立駅」より徒歩20分				愛知健康			
09/03(火)	230330003-0903	乳房マンモ	10/17(木)	230330004-1017	乳房マンモ	12/04(水)	230330005-1204	乳房マンモ	01/28(火)	230330006-0128	乳房マンモ					
豊明市	豊明市文化会館				豊明市西川町広原28-1				名鉄「前後駅」よりバス				愛知健康			
01/21(火)	230450001-0121	乳房マンモ	02/12(水)	230450002-0212	乳房マンモ											
日進市	日進市民会館				日進市折戸町笠寺山62-3				地下鉄「赤池駅」よりバス23分				愛知健康			
01/14(火)	230230001-0114	乳房マンモ	02/22(土)	230230002-0222	乳房マンモ											
日進市	愛知学院大学 日進キャンパス 学院会館				日進市岩崎町阿良池12				市営地下鉄東山線「藤が丘駅」よりバス10分				愛知健康			
09/07(土)	230900002-0907	乳房マンモ	10/05(土)	230900003-1005	乳房マンモ	11/09(土)	230900004-1109	乳房マンモ								
あま市	あま市美和文化会館				あま市花正地先1-1				名鉄津島線「木田駅」より徒歩15分				愛知健康			
10/15(火)	230510002-1015	乳房マンモ														
知多郡	イオンモール東浦				知多郡東浦町大字緒川旭13-2				JR武豊線「緒川駅」より徒歩2分				愛知健康			
09/06(金)	230650001-0906	乳房マンモ	12/20(金)	230650002-1220	乳房マンモ	02/05(水)	230650003-0205	乳房マンモ								

【実施予定日】5-12月は2024年、1-3月は2025年開催
 ※受診期間は各健康保険組合により異なり、受診期間外は削除となります

【乳房マンモ】実施可、実施不可
 ※実施不可の会場で乳房マンモを申し込んでも削除となります

都道府県	市区町村		会場名				住所				交通機関・最寄駅				健診機関略称	
	実施予定日	会場コード	乳房マンモ	実施予定日	会場コード	乳房マンモ	実施予定日	会場コード	乳房マンモ	実施予定日	会場コード	乳房マンモ	実施予定日	会場コード	乳房マンモ	
三重	津市	三重県総合文化センター				津市一身田上津部田1234				近鉄「津駅」よりバス5分				愛知健康		
	08/31(土)	240030001-0831	🔴	12/26(木)	240030003-1226	🔴										
	津市	メッセウイング・みえ				津市北河路町19-1				近鉄・JR「津駅」より三重交通バス「南河路」下車				愛知健康		
	10/05(土)	240130001-1005	🔴	02/19(水)	240130002-0219	🔴										
	四日市市	四日市市勤労者・市民交流センター				四日市市日永東1-2-25				「近鉄四日市駅」よりバス10分				愛知健康		
	07/15(月)	240040001-0715	🔴	10/31(木)	240040002-1031	🔴	12/19(木)	240040003-1219	🔴							
	四日市市	ラ セーヌ マリアージュ四日市				四日市市伊倉1-1-27				近鉄「四日市駅」より車5分				愛知健康		
	07/22(月)	240170001-0722	🔴	12/02(月)	240170002-1202	🔴	01/27(月)	240170003-0127	🔴	02/17(月)	240170004-0217	🔴				
	四日市市	楠福祉会館				四日市市楠町南五味塚60				近鉄「楠駅」より徒歩5分				愛知健康		
	01/08(水)	240260003-0108	🔴	02/27(木)	240260005-0227	🔴	07/19(金)	240260006-0719	🔴	11/03(日)	240260007-1103	🔴				
	伊勢市	三重県営サンアリーナ				伊勢市朝熊町鴨谷4383-4				JR「二見浦駅」・近鉄「五十鈴川駅」よりバス20分				愛知健康		
	12/11(水)	240060001-1211	🔴	02/06(木)	240060003-0206	🔴	01/23(木)	240060004-0123	🔴							
	松阪市	松阪商工会議所				松阪市若葉町161-2				近鉄「松阪駅」より徒歩20分				愛知健康		
	10/04(金)	240140001-1004	🔴	11/19(火)	240140002-1119	🔴	01/29(水)	240140003-0129	🔴							
	桑名市	陽だまりの丘複合施設「ぼかぼか」				桑名市陽だまりの丘2-2201-2				「桑名駅」よりバス「陽だまりの丘中央」下車徒歩5分				愛知健康		
	10/08(火)	240190001-1008	🔴	11/28(木)	240190002-1128	🔴	01/11(土)	240190004-0111	🔴							
	桑名市	桑名シティホテル				桑名市中央町3-23				「桑名駅」より徒歩5分				愛知健康		
	07/13(土)	240210001-0713	🔴	09/28(土)	240210002-0928	🔴	10/19(土)	240210003-1019	🔴	11/02(土)	240210004-1102	🔴	01/25(土)	240210005-0125	🔴	
02/08(土)	240210006-0208	🔴														
鈴鹿市	鈴鹿市労働福祉会館				鈴鹿市神戸地子町388				伊勢鉄道「鈴鹿駅」より徒歩20分				愛知健康			
08/25(日)	240180001-0825	🔴	10/11(金)	240180002-1011	🔴	01/09(木)	240180003-0109	🔴	11/01(金)	240180005-1101	🔴	02/26(木)	240180007-0226	🔴		
名張市	名張産業振興センター アスピア				名張市南町822-2				近鉄「名張駅」より車10分				愛知健康			
09/24(火)	240120001-0924	🔴	11/26(火)	240120003-1126	🔴											
員弁郡	イオンモール東員				員弁郡東員町大字長深字築田510-1				三岐鉄道「東員駅」よりバス5分				愛知健康			
08/19(月)	240150001-0819	🔴	10/21(月)	240150002-1021	🔴	11/18(月)	240150003-1118	🔴	12/10(火)	240150005-1210	🔴					
滋賀	大津市	びわ湖大津プリンスホテル				大津市におの浜4-7-7				JR「大津駅」より車または無料シャトルバス10分				京都工場		
	07/19(金)	250050001-0719	🔴	07/24(水)	250050002-0724	🔴	08/03(土)	250050003-0803	🔴	08/29(木)	250050004-0829	🔴	09/03(火)	250050005-0903	🔴	
	09/24(火)	250050006-0924	🔴	10/05(土)	250050007-1005	🔴	10/16(水)	250050008-1016	🔴	11/26(火)	250050009-1126	🔴	11/06(木)	250050010-1106	🔴	
	12/05(木)	250050011-1205	🔴	01/07(火)	250050012-0107	🔴	01/15(水)	250050013-0115	🔴	01/31(金)	250050014-0131	🔴	02/04(火)	250050015-0204	🔴	
	02/12(木)	250050016-0212	🔴	03/04(火)	250050017-0304	🔴										
	大津市	大津市北部地域文化センター				大津市堅田2-1-11				JR「堅田駅」よりバス「仰木道」下車				京都工場		
	09/21(土)	250090001-0921	⊗	11/09(土)	250090002-1109	⊗	11/29(金)	250090003-1129	⊗	12/19(木)	250090004-1219	⊗				
	大津市	琵琶湖ホテル				大津市浜町2-40				京阪「浜大津駅」より徒歩約5分				京都工場		
	07/31(水)	250130001-0731	🔴	11/05(火)	250130002-1105	🔴	12/06(金)	250130003-1206	🔴	01/24(金)	250130004-0124	🔴				
	彦根市	ひこね市文化プラザ				彦根市野瀬町187-4				JR「彦根駅」よりバス「文化プラザロ」下車徒歩4分				京都工場		
	07/17(木)	250100002-0717	🔴	11/12(火)	250100003-1112	🔴	11/28(木)	250100004-1128	🔴	12/04(水)	250100005-1204	⊗	12/19(木)	250100006-1219	🔴	
	01/09(木)	250100007-0109	🔴	02/15(土)	250100008-0215	🔴	02/28(金)	250100009-0228	⊗	03/06(木)	250100010-0306	🔴				
	長浜市	ホテル&リゾートNAGAHAMA				長浜市大島町38				JR「長浜駅」より徒歩10分				京都工場		
	07/25(木)	250060001-0725	🔴	08/08(木)	250060002-0808	🔴	08/09(金)	250060003-0809	🔴	09/06(金)	250060004-0906	🔴	10/31(木)	250060005-1031	🔴	
	11/13(水)	250060006-1113	🔴	11/14(木)	250060007-1114	🔴	12/18(水)	250060008-1218	🔴	12/19(木)	250060009-1219	🔴	03/07(金)	250060010-0307	🔴	
	近江八幡市	グリーンホテルYes近江八幡				近江八幡市中村町21-6				JR「近江八幡駅」より徒歩7分				京都工場		
	06/29(土)	250240001-0629	🔴	07/06(土)	250240002-0706	🔴	07/29(月)	250240003-0729	🔴	08/24(土)	250240004-0824	🔴	08/21(木)	250240005-0821	🔴	
	09/09(月)	250240006-0909	🔴	09/21(土)	250240007-0921	🔴	09/28(土)	250240008-0928	🔴	10/26(土)	250240009-1026	⊗	12/20(金)	250240010-1220	🔴	

【実施予定日】5-12月は2024年、1-3月は2025年開催

※受診期間は各健康保険組合により異なり、受診期間外は削除となります

【乳房マンモ】🔴実施可、⊗実施不可

※実施不可の会場で乳房マンモを申し込んでも削除となります

都道府県	市区町村		会場名				住所				交通機関・最寄駅				健診機関略称
	実施予定日	会場コード	乳房マンモ	実施予定日	会場コード	乳房マンモ	実施予定日	会場コード	乳房マンモ	実施予定日	会場コード	乳房マンモ	実施予定日	会場コード	乳房マンモ
滋賀	近江八幡市	グリーンホテルYes近江八幡		近江八幡市中村町21-6		JR「近江八幡駅」より徒歩7分		京都工場							
	01/10(金)	250240011-0110	✕	01/25(土)	250240012-0125	㊟	02/06(木)	250240013-0206	✕	02/21(金)	250240014-0221	㊟			
	草津市	クサツエストピアホテル		草津市西大路町4-32		JR「草津駅」西口より徒歩3分		京都工場							
	07/01(月)	250010001-0701	㊟	07/18(木)	250010002-0718	㊟	07/26(金)	250010003-0726	㊟	08/07(水)	250010004-0807	㊟	08/19(月)	250010005-0819	㊟
	08/30(金)	250010006-0830	㊟	09/02(月)	250010007-0902	㊟	09/05(木)	250010008-0905	㊟	09/11(水)	250010009-0911	✕	09/13(金)	250010010-0913	㊟
	09/27(金)	250010011-0927	㊟	10/24(木)	250010012-1024	㊟	10/30(水)	250010013-1030	㊟	11/01(金)	250010014-1101	㊟	11/20(木)	250010015-1120	㊟
	11/27(木)	250010016-1127	㊟	12/02(月)	250010017-1202	㊟	12/09(月)	250010018-1209	㊟	12/18(水)	250010019-1218	✕	12/26(木)	250010020-1226	㊟
	01/14(火)	250010022-0114	㊟	01/20(月)	250010023-0120	㊟	01/27(月)	250010024-0127	㊟	01/30(木)	250010025-0130	✕	02/03(月)	250010026-0203	㊟
	02/10(月)	250010027-0210	㊟	02/18(火)	250010028-0218	✕	02/26(水)	250010029-0226	㊟	03/03(月)	250010030-0303	㊟			
	草津市	イオンモール草津		草津市新浜町300		JR「瀬田駅」より路線バスにて15分		京都工場							
	09/30(月)	250220001-0930	㊟	01/20(月)	250220002-0120	㊟									
	守山市	守山市民ホール		守山市三宅町125		近江鉄道バス「守山市民ホール前」下車		京都工場							
	08/28(水)	250170001-0828	㊟	10/28(月)	250170002-1028	㊟	01/17(金)	250170003-0117	㊟	02/13(木)	250170004-0213	㊟			
	甲賀市	甲賀市碧水ホール		甲賀市水口町水口5671		近江鉄道「水口城南駅」より徒歩1分		京都工場							
08/02(金)	250040001-0802	㊟	01/21(火)	250040002-0121	㊟										
甲賀市	あいこうか市民ホール		甲賀市水口町水口5633		近江鉄道「水口城南駅」より徒歩2分		京都工場								
09/04(水)	250200001-0904	㊟	10/08(火)	250200002-1008	㊟	12/17(火)	250200003-1217	㊟							
野洲市	野洲文化小劇場		野洲市小篠原2142		JR「野洲駅」南口より徒歩5分		京都工場								
08/06(火)	250080001-0806	✕	10/24(木)	250080002-1024	✕	12/03(火)	250080003-1203	✕	01/07(火)	250080004-0107	✕				
東近江市	八日市ロイヤルホテル		東近江市妙法寺町690		近江鉄道「八日市駅」より車10分		京都工場								
07/06(土)	250070001-0706	㊟	09/05(木)	250070002-0905	㊟	08/17(土)	250070003-0817	㊟	11/15(金)	250070004-1115	㊟	01/09(木)	250070005-0109	㊟	
03/05(水)	250070006-0305	㊟													
東近江市	あかね文化ホール(蒲生コミュニティセンター)		東近江市市子川原町461-1		近江鉄道「桜川駅」より徒歩15分		京都工場								
08/24(土)	250210001-0824	㊟													
京都	京都市	(一財)京都工場保健会総合健診センター		京都市中京区西ノ京北壺井町67		JR「円町駅」より徒歩5分		京都工場							
	07/01(月)	260020001-0701	㊟	07/02(火)	260020002-0702	㊟	07/03(水)	260020003-0703	㊟	07/04(木)	260020004-0704	㊟	07/05(金)	260020005-0705	㊟
	07/06(土)	260020006-0706	㊟	07/07(日)	260020007-0707	㊟	07/08(月)	260020008-0708	㊟	07/09(火)	260020009-0709	㊟	07/10(水)	260020010-0710	㊟
	07/11(木)	260020011-0711	㊟	07/12(金)	260020012-0712	㊟	07/13(土)	260020013-0713	㊟	07/16(火)	260020014-0716	㊟	07/17(水)	260020015-0717	㊟
	07/18(木)	260020016-0718	㊟	07/19(金)	260020017-0719	㊟	07/20(土)	260020018-0720	㊟	07/21(日)	260020019-0721	㊟	07/22(月)	260020020-0722	㊟
	07/23(火)	260020021-0723	㊟	07/24(水)	260020022-0724	㊟	07/25(木)	260020023-0725	㊟	07/26(金)	260020024-0726	㊟	07/29(月)	260020025-0729	㊟
	07/30(火)	260020026-0730	㊟	07/31(水)	260020027-0731	㊟	08/01(木)	260020028-0801	㊟	08/02(金)	260020029-0802	㊟	08/03(土)	260020030-0803	㊟
	08/04(日)	260020031-0804	㊟	08/05(月)	260020032-0805	㊟	08/06(火)	260020033-0806	㊟	08/07(水)	260020034-0807	㊟	08/08(木)	260020035-0808	㊟
	08/09(金)	260020036-0809	㊟	08/17(土)	260020037-0817	㊟	08/18(日)	260020038-0818	㊟	08/19(月)	260020039-0819	㊟	08/20(火)	260020040-0820	㊟
	08/21(水)	260020041-0821	㊟	08/22(木)	260020042-0822	㊟	08/23(金)	260020043-0823	㊟	08/24(土)	260020044-0824	㊟	08/26(月)	260020045-0826	㊟
	08/27(火)	260020046-0827	㊟	08/28(水)	260020047-0828	㊟	08/29(木)	260020048-0829	㊟	08/30(金)	260020049-0830	㊟	09/02(月)	260020050-0902	㊟
	09/03(火)	260020051-0903	㊟	09/04(水)	260020052-0904	㊟	09/05(木)	260020053-0905	㊟	09/06(金)	260020054-0906	㊟	09/07(土)	260020055-0907	㊟
	09/08(日)	260020056-0908	㊟	09/09(月)	260020057-0909	㊟	09/10(火)	260020058-0910	㊟	09/11(水)	260020059-0911	㊟	09/12(木)	260020060-0912	㊟
	09/13(金)	260020061-0913	㊟	09/14(土)	260020062-0914	㊟	09/17(火)	260020063-0917	㊟	09/18(水)	260020064-0918	㊟	09/19(木)	260020065-0919	㊟
	09/20(金)	260020066-0920	㊟	09/21(土)	260020067-0921	㊟	09/24(火)	260020068-0924	㊟	09/25(水)	260020069-0925	㊟	09/26(木)	260020070-0926	㊟
	09/27(金)	260020071-0927	㊟	09/28(土)	260020072-0928	㊟	09/29(日)	260020073-0929	㊟	09/30(月)	260020074-0930	㊟	10/01(火)	260020075-1001	㊟
	10/02(水)	260020076-1002	㊟	10/03(木)	260020077-1003	㊟	10/04(金)	260020078-1004	㊟	10/05(土)	260020079-1005	㊟	10/06(日)	260020080-1006	㊟

【実施予定日】5-12月は2024年、1-3月は2025年開催

※受診期間は各健康保険組合により異なり、受診期間外は削除となります

【乳房マンモ】㊟実施可、✕実施不可

※実施不可の会場で乳房マンモを申し込んでも削除となります

都道府県	市区町村		会場名				住所			交通機関・最寄駅				健診機関略称	
	実施予定日	会場コード	乳房マンモ	実施予定日	会場コード	乳房マンモ	実施予定日	会場コード	乳房マンモ	実施予定日	会場コード	乳房マンモ	実施予定日	会場コード	乳房マンモ
京都府	京都市	(一財)京都工場保健会総合健診センター				京都市中京区西ノ京北壺井町67			JR「円町駅」より徒歩5分				京都工場		
	10/07(月)	260020081-1007	マンモ	10/08(火)	260020082-1008	マンモ	10/09(水)	260020083-1009	マンモ	10/10(木)	260020084-1010	マンモ	10/11(金)	260020085-1011	マンモ
	10/12(土)	260020086-1012	マンモ	10/15(火)	260020087-1015	マンモ	10/16(水)	260020088-1016	マンモ	10/17(木)	260020089-1017	マンモ	10/18(金)	260020090-1018	マンモ
	10/19(土)	260020091-1019	マンモ	10/20(日)	260020092-1020	マンモ	10/21(月)	260020093-1021	マンモ	10/22(火)	260020094-1022	マンモ	10/23(水)	260020095-1023	マンモ
	10/24(木)	260020096-1024	マンモ	10/25(金)	260020097-1025	マンモ	10/26(土)	260020098-1026	マンモ	10/28(月)	260020099-1028	マンモ	10/29(火)	260020100-1029	マンモ
	10/30(水)	260020101-1030	マンモ	10/31(木)	260020102-1031	マンモ	11/01(金)	260020103-1101	マンモ	11/02(土)	260020104-1102	マンモ	11/05(火)	260020105-1105	マンモ
	11/06(水)	260020106-1106	マンモ	11/07(木)	260020107-1107	マンモ	11/08(金)	260020108-1108	マンモ	11/09(土)	260020109-1109	マンモ	11/10(日)	260020110-1110	マンモ
	11/11(月)	260020111-1111	マンモ	11/12(火)	260020112-1112	マンモ	11/13(水)	260020113-1113	マンモ	11/14(木)	260020114-1114	マンモ	11/15(金)	260020115-1115	マンモ
	11/16(土)	260020116-1116	マンモ	11/17(日)	260020117-1117	マンモ	11/18(月)	260020118-1118	マンモ	11/19(火)	260020119-1119	マンモ	11/20(水)	260020120-1120	マンモ
	11/21(木)	260020121-1121	マンモ	11/22(金)	260020122-1122	マンモ	11/25(月)	260020123-1125	マンモ	11/26(火)	260020124-1126	マンモ	11/27(水)	260020125-1127	マンモ
	11/28(水)	260020126-1128	マンモ	11/29(金)	260020127-1129	マンモ	11/30(土)	260020128-1130	マンモ	12/02(月)	260020129-1202	マンモ	12/03(火)	260020130-1203	マンモ
	12/04(水)	260020131-1204	マンモ	12/05(木)	260020132-1205	マンモ	12/06(金)	260020133-1206	マンモ	12/07(土)	260020134-1207	マンモ	12/08(日)	260020135-1208	マンモ
	12/09(月)	260020136-1209	マンモ	12/10(火)	260020137-1210	マンモ	12/11(水)	260020138-1211	マンモ	12/12(木)	260020139-1212	マンモ	12/16(月)	260020140-1216	マンモ
	12/17(火)	260020141-1217	マンモ	12/18(水)	260020142-1218	マンモ	12/19(木)	260020143-1219	マンモ	12/20(金)	260020144-1220	マンモ	12/21(土)	260020145-1221	マンモ
	12/22(日)	260020146-1222	マンモ	12/23(月)	260020147-1223	マンモ	12/24(火)	260020148-1224	マンモ	12/25(水)	260020149-1225	マンモ	12/26(木)	260020150-1226	マンモ
	12/27(金)	260020151-1227	マンモ	01/06(月)	260020152-0106	マンモ	01/07(火)	260020153-0107	マンモ	01/08(水)	260020154-0108	マンモ	01/09(木)	260020155-0109	マンモ
	01/10(金)	260020156-0110	マンモ	01/11(土)	260020157-0111	マンモ	01/12(日)	260020158-0112	マンモ	01/14(火)	260020159-0114	マンモ	01/15(水)	260020160-0115	マンモ
	01/16(木)	260020161-0116	マンモ	01/17(金)	260020162-0117	マンモ	01/18(土)	260020163-0118	マンモ	01/19(日)	260020164-0119	マンモ	01/20(月)	260020165-0120	マンモ
	01/21(火)	260020166-0121	マンモ	01/22(水)	260020167-0122	マンモ	01/23(木)	260020168-0123	マンモ	01/24(金)	260020169-0124	マンモ	01/25(土)	260020170-0125	マンモ
	01/27(月)	260020171-0127	マンモ	01/28(火)	260020172-0128	マンモ	01/29(水)	260020173-0129	マンモ	01/30(木)	260020174-0130	マンモ	01/31(金)	260020175-0131	マンモ
	02/01(土)	260020176-0201	マンモ	02/02(日)	260020177-0202	マンモ	02/03(月)	260020178-0203	マンモ	02/04(火)	260020179-0204	マンモ	02/05(水)	260020180-0205	マンモ
	02/06(木)	260020181-0206	マンモ	02/07(金)	260020182-0207	マンモ	02/08(土)	260020183-0208	マンモ	02/10(月)	260020184-0210	マンモ	02/12(水)	260020185-0212	マンモ
	02/13(木)	260020186-0213	マンモ	02/14(金)	260020187-0214	マンモ	02/15(土)	260020188-0215	マンモ	02/16(日)	260020189-0216	マンモ	02/17(月)	260020190-0217	マンモ
	02/18(火)	260020191-0218	マンモ	02/19(水)	260020192-0219	マンモ	02/20(木)	260020193-0220	マンモ	02/21(金)	260020194-0221	マンモ	02/25(火)	260020195-0225	マンモ
	02/26(水)	260020196-0226	マンモ	02/27(木)	260020197-0227	マンモ	02/28(金)	260020198-0228	マンモ						
	京都市	パルスプラザ				京都市伏見区竹田鳥羽殿町5			近鉄「竹田駅」よりバス「パルスプラザ前」下車				京都工場		
	07/17(水)	260050001-0717	マンモ	12/10(火)	260050002-1210	マンモ	01/08(水)	260050003-0108	マンモ	01/29(水)	260050004-0129	マンモ			
	京都市	京都エミナース				京都市西京区大原野東境谷町2-4			阪急「桂駅」より市バス「境谷大橋」下車				京都工場		
11/22(金)	260100001-1122	マンモ	12/10(火)	260100002-1210	マンモ	01/28(火)	260100003-0128	マンモ							
京都市	京都市西文化会館ウエスティ				京都市西京区上桂森下町31-1			阪急「上桂駅」より徒歩15分				京都工場			
08/07(水)	260110001-0807	マンモ	12/20(金)	260110002-1220	マンモ	02/05(水)	260110003-0205	マンモ							
京都市	イオンモール京都桂川				京都市南区久世高田町376-1			JR「桂川駅」より直結、阪急「洛西口駅」より徒歩5分				京都工場			
07/02(火)	260200001-0702	マンモ	10/04(金)	260200002-1004	マンモ	08/20(火)	260200003-0820	マンモ	08/09(金)	260200004-0809	マンモ	10/25(金)	260200005-1025	マンモ	
09/04(水)	260200006-0904	マンモ	09/20(金)	260200007-0920	マンモ	09/24(火)	260200008-0924	マンモ	02/28(金)	260200009-0228	マンモ	11/26(火)	260200010-1126	マンモ	
12/03(火)	260200011-1203	マンモ	12/09(月)	260200012-1209	マンモ	12/06(金)	260200013-1206	マンモ	01/15(水)	260200014-0115	マンモ	01/17(金)	260200015-0117	マンモ	
01/23(木)	260200016-0123	マンモ	01/09(木)	260200017-0109	マンモ	02/07(金)	260200018-0207	マンモ	02/14(金)	260200019-0214	マンモ	02/20(木)	260200020-0220	マンモ	
02/25(火)	260200021-0225	マンモ	03/05(水)	260200022-0305	マンモ										
京都市	ホテル日航プリンス京都				京都市下京区烏丸高辻東入高橋町630			阪急「烏丸駅」・地下鉄烏丸線「四条駅」より徒歩5分				京都工場			
08/02(金)	260220001-0802	マンモ	12/04(水)	260220002-1204	マンモ	01/16(木)	260220003-0116	マンモ	02/03(月)	260220004-0203	マンモ				

【実施予定日】5-12月は2024年、1-3月は2025年開催
 ※受診期間は各健康保険組合により異なり、受診期間外は削除となります

【乳房マンモ】 マンモ実施可、 ✕実施不可
 ※実施不可の会場で乳房マンモを申し込んでも削除となります

都道府県	市区町村		会場名				住所			交通機関・最寄駅				健診機関略称	
	実施予定日	会場コード	乳房マンモ	実施予定日	会場コード	乳房マンモ	実施予定日	会場コード	乳房マンモ	実施予定日	会場コード	乳房マンモ	実施予定日	会場コード	乳房マンモ
京都	京都市	みやこめっせ				京都市左京区岡崎成勝寺町9-1			京都市営地下鉄東西線「東山駅」より徒歩約8分				京都工場		
	01/18(土)	260240001-0118	乳房マンモ												
	京都市	ウェスティン都ホテル京都				京都市東山区粟田口華頂町1			地下鉄「蹴上駅」より徒歩2分				京都工場		
	11/25(月)	260290001-1125	乳房マンモ	02/17(月)	260290002-0217	乳房マンモ									
	京都市	(一財)京都工場保健会山科健診クリニック				京都市山科区竹鼻竹ノ街道町92番地 ラクトC棟301			JR・京阪・地下鉄「山科駅」より徒歩3分				京都工場		
	07/01(月)	260360001-0701	乳房マンモ	07/03(水)	260360002-0703	乳房マンモ	07/06(土)	260360003-0706	乳房マンモ	07/08(月)	260360004-0708	乳房マンモ	07/10(水)	260360005-0710	乳房マンモ
	07/13(土)	260360006-0713	乳房マンモ	07/17(水)	260360007-0717	乳房マンモ	07/20(土)	260360008-0720	乳房マンモ	07/22(月)	260360009-0722	乳房マンモ	07/24(水)	260360010-0724	乳房マンモ
	07/29(月)	260360011-0729	乳房マンモ	07/31(水)	260360012-0731	乳房マンモ	08/03(土)	260360013-0803	乳房マンモ	08/05(月)	260360014-0805	乳房マンモ	08/07(水)	260360015-0807	乳房マンモ
	08/17(土)	260360016-0817	乳房マンモ	08/19(月)	260360017-0819	乳房マンモ	08/21(水)	260360018-0821	乳房マンモ	08/24(土)	260360019-0824	乳房マンモ	08/26(月)	260360020-0826	乳房マンモ
	08/28(水)	260360021-0828	乳房マンモ	09/02(月)	260360022-0902	乳房マンモ	09/04(水)	260360023-0904	乳房マンモ	09/07(土)	260360024-0907	乳房マンモ	09/09(月)	260360025-0909	乳房マンモ
	09/11(水)	260360026-0911	乳房マンモ	09/14(土)	260360027-0914	乳房マンモ	09/18(水)	260360028-0918	乳房マンモ	09/21(土)	260360029-0921	乳房マンモ	09/25(水)	260360030-0925	乳房マンモ
	09/28(土)	260360031-0928	乳房マンモ	09/30(月)	260360032-0930	乳房マンモ	10/02(水)	260360033-1002	乳房マンモ	10/05(土)	260360034-1005	乳房マンモ	10/07(月)	260360035-1007	乳房マンモ
	10/09(水)	260360036-1009	乳房マンモ	10/12(土)	260360037-1012	乳房マンモ	10/16(水)	260360038-1016	乳房マンモ	10/19(土)	260360039-1019	乳房マンモ	10/21(月)	260360040-1021	乳房マンモ
	10/23(水)	260360041-1023	乳房マンモ	10/26(土)	260360042-1026	乳房マンモ	10/28(月)	260360043-1028	乳房マンモ	10/30(水)	260360044-1030	乳房マンモ	11/02(土)	260360045-1102	乳房マンモ
	11/06(水)	260360046-1106	乳房マンモ	11/09(土)	260360047-1109	乳房マンモ	11/11(月)	260360048-1111	乳房マンモ	11/13(水)	260360049-1113	乳房マンモ	11/16(土)	260360050-1116	乳房マンモ
	11/18(月)	260360051-1118	乳房マンモ	11/20(水)	260360052-1120	乳房マンモ	11/25(月)	260360053-1125	乳房マンモ	11/27(水)	260360054-1127	乳房マンモ	11/30(土)	260360055-1130	乳房マンモ
	12/02(月)	260360056-1202	乳房マンモ	12/04(水)	260360057-1204	乳房マンモ	12/07(土)	260360058-1207	乳房マンモ	12/09(月)	260360059-1209	乳房マンモ	12/11(水)	260360060-1211	乳房マンモ
	12/16(月)	260360061-1216	乳房マンモ	12/18(水)	260360062-1218	乳房マンモ	12/21(土)	260360063-1221	乳房マンモ	12/23(月)	260360064-1223	乳房マンモ	12/25(水)	260360065-1225	乳房マンモ
	01/06(月)	260360066-0106	乳房マンモ	01/08(水)	260360067-0108	乳房マンモ	01/11(土)	260360068-0111	乳房マンモ	01/15(水)	260360069-0115	乳房マンモ	01/18(土)	260360070-0118	乳房マンモ
	01/20(月)	260360071-0120	乳房マンモ	01/22(水)	260360072-0122	乳房マンモ	01/25(土)	260360073-0125	乳房マンモ	01/27(月)	260360074-0127	乳房マンモ	01/29(水)	260360075-0129	乳房マンモ
02/01(土)	260360076-0201	乳房マンモ	02/03(月)	260360077-0203	乳房マンモ	02/05(水)	260360078-0205	乳房マンモ	02/08(土)	260360079-0208	乳房マンモ	02/10(月)	260360080-0210	乳房マンモ	
02/12(水)	260360081-0212	乳房マンモ	02/15(土)	260360082-0215	乳房マンモ	02/17(月)	260360083-0217	乳房マンモ	02/19(水)	260360084-0219	乳房マンモ	02/26(水)	260360085-0226	乳房マンモ	
福知山市	ホテルロイヤルヒル福知山&スパ				福知山市宇土師小字澤居山176			JR・京都丹後鉄道「福知山駅」より車10分				京都工場			
09/18(水)	260180001-0918	乳房マンモ	10/09(水)	260180002-1009	乳房マンモ	11/26(火)	260180003-1126	乳房マンモ	12/04(水)	260180004-1204	乳房マンモ	12/11(水)	260180005-1211	乳房マンモ	
舞鶴市	舞鶴グランドホテル				舞鶴市円満寺124			JR「西舞鶴駅」より徒歩1分				京都工場			
08/27(火)	260150001-0827	乳房マンモ	12/03(火)	260150002-1203	乳房マンモ										
綾部市	あやべ・日東精エアリーナ				綾部市西町三丁目南大坪39-10			JR「綾部駅」より徒歩3分				京都工場			
11/16(土)	260090001-1116	乳房マンモ													
宇治市	(一財)京都工場保健会宇治健診クリニック				宇治市広野町成田1-7			近鉄京都線「大久保駅」より徒歩15分				京都工場			
07/02(火)	260010001-0702	乳房マンモ	07/03(水)	260010002-0703	乳房マンモ	07/06(土)	260010003-0706	乳房マンモ	07/09(火)	260010004-0709	乳房マンモ	07/10(水)	260010005-0710	乳房マンモ	
07/13(土)	260010006-0713	乳房マンモ	07/16(火)	260010007-0716	乳房マンモ	07/17(水)	260010008-0717	乳房マンモ	07/20(土)	260010009-0720	乳房マンモ	07/23(火)	260010010-0723	乳房マンモ	
07/24(水)	260010011-0724	乳房マンモ	07/30(火)	260010012-0730	乳房マンモ	07/31(水)	260010013-0731	乳房マンモ	08/03(土)	260010014-0803	乳房マンモ	08/06(火)	260010015-0806	乳房マンモ	
08/07(水)	260010016-0807	乳房マンモ	08/17(土)	260010017-0817	乳房マンモ	08/20(火)	260010018-0820	乳房マンモ	08/21(水)	260010019-0821	乳房マンモ	08/24(土)	260010020-0824	乳房マンモ	
08/27(火)	260010021-0827	乳房マンモ	08/28(水)	260010022-0828	乳房マンモ	09/03(火)	260010023-0903	乳房マンモ	09/04(水)	260010024-0904	乳房マンモ	09/07(土)	260010025-0907	乳房マンモ	
09/10(火)	260010026-0910	乳房マンモ	09/11(水)	260010027-0911	乳房マンモ	09/14(土)	260010028-0914	乳房マンモ	09/17(火)	260010029-0917	乳房マンモ	09/18(水)	260010030-0918	乳房マンモ	
09/21(土)	260010031-0921	乳房マンモ	09/24(火)	260010032-0924	乳房マンモ	09/25(水)	260010033-0925	乳房マンモ	09/28(土)	260010034-0928	乳房マンモ	10/01(火)	260010035-1001	乳房マンモ	
10/02(水)	260010036-1002	乳房マンモ	10/05(土)	260010037-1005	乳房マンモ	10/08(火)	260010038-1008	乳房マンモ	10/09(水)	260010039-1009	乳房マンモ	10/12(土)	260010040-1012	乳房マンモ	
10/15(火)	260010041-1015	乳房マンモ	10/16(水)	260010042-1016	乳房マンモ	10/19(土)	260010043-1019	乳房マンモ	10/22(火)	260010044-1022	乳房マンモ	10/23(水)	260010045-1023	乳房マンモ	
10/26(土)	260010046-1026	乳房マンモ	10/29(火)	260010047-1029	乳房マンモ	10/30(水)	260010048-1030	乳房マンモ	11/02(土)	260010049-1102	乳房マンモ	11/05(火)	260010050-1105	乳房マンモ	
11/06(水)	260010051-1106	乳房マンモ	11/09(土)	260010052-1109	乳房マンモ	11/12(火)	260010053-1112	乳房マンモ	11/13(水)	260010054-1113	乳房マンモ	11/16(土)	260010055-1116	乳房マンモ	

【実施予定日】5-12月は2024年、1-3月は2025年開催
 ※受診期間は各健康保険組合により異なり、受診期間外は削除となります

【乳房マンモ】実施可、実施不可
 ※実施不可の会場で乳房マンモを申し込んでも削除となります

都道府県	市区町村	会場名			住所			交通機関・最寄駅			健診機関略称				
		実施予定日	会場コード	乳房マンモ	実施予定日	会場コード	乳房マンモ	実施予定日	会場コード	乳房マンモ		実施予定日	会場コード	乳房マンモ	
京都府	宇治市	(一財)京都工場保健会宇治健診クリニック			宇治市広野町成田1-7			近鉄京都線「大久保駅」より徒歩15分			京都工場				
	11/19(火)	260010056 -1119	乳房マンモ	11/20(水)	260010057 -1120	乳房マンモ	11/26(火)	260010058 -1126	乳房マンモ	11/27(水)	260010059 -1127	乳房マンモ	11/30(土)	260010060 -1130	乳房マンモ
	12/03(火)	260010061 -1203	乳房マンモ	12/04(水)	260010062 -1204	乳房マンモ	12/07(土)	260010063 -1207	乳房マンモ	12/10(火)	260010064 -1210	乳房マンモ	12/11(水)	260010065 -1211	乳房マンモ
	12/17(火)	260010066 -1217	乳房マンモ	12/18(水)	260010067 -1218	乳房マンモ	12/21(土)	260010068 -1221	乳房マンモ	12/24(火)	260010069 -1224	乳房マンモ	12/25(水)	260010070 -1225	乳房マンモ
	01/07(火)	260010071 -0107	乳房マンモ	01/08(水)	260010072 -0108	乳房マンモ	01/14(火)	260010073 -0114	乳房マンモ	01/15(水)	260010074 -0115	乳房マンモ	01/18(土)	260010075 -0118	乳房マンモ
	01/21(火)	260010076 -0121	乳房マンモ	01/22(水)	260010077 -0122	乳房マンモ	01/25(土)	260010078 -0125	乳房マンモ	01/28(火)	260010079 -0128	乳房マンモ	01/29(水)	260010080 -0129	乳房マンモ
	02/01(土)	260010081 -0201	乳房マンモ	02/04(火)	260010082 -0204	乳房マンモ	02/05(水)	260010083 -0205	乳房マンモ	02/08(土)	260010084 -0208	乳房マンモ	02/12(水)	260010085 -0212	乳房マンモ
	02/15(土)	260010086 -0215	乳房マンモ	02/18(火)	260010087 -0218	乳房マンモ	02/19(水)	260010088 -0219	乳房マンモ	02/25(火)	260010089 -0225	乳房マンモ	02/26(水)	260010090 -0226	乳房マンモ
	亀岡市	ガレリアかめおか			亀岡市余部町宝久保1-1			京阪京都交通バス「ガレリアかめおか」下車			京都工場				
	09/17(火)	260040001 -0917	乳房マンモ	10/15(火)	260040002 -1015	乳房マンモ	12/02(月)	260040003 -1202	乳房マンモ	01/10(金)	260040004 -0110	乳房マンモ			
	城陽市	文化パルク城陽			城陽市寺田今堀1			近鉄「寺田駅」東口より徒歩10分			京都工場				
	12/25(水)	260160001 -1225	乳房マンモ												
八幡市	八幡市文化センター			八幡市八幡高畑5-3			京阪「石清水八幡市駅」よりバス「八幡市役所」下車			京都工場					
07/19(金)	260140001 -0719	乳房マンモ	08/26(月)	260140002 -0826	乳房マンモ	10/19(土)	260140003 -1019	乳房マンモ	11/02(土)	260140004 -1102	乳房マンモ	11/12(火)	260140005 -1112	乳房マンモ	
12/06(金)	260140006 -1206	乳房マンモ	02/06(木)	260140007 -0206	乳房マンモ										
相楽郡	けいはんなプラザ			相楽郡精華町光台1-7			近鉄京都線「新祝園駅」・JR「祝園駅」よりバス10分			京都工場					
06/01(土)	260190001 -0601	乳房マンモ	07/02(火)	260190002 -0702	乳房マンモ	09/12(木)	260190003 -0912	乳房マンモ	12/24(火)	260190004 -1224	乳房マンモ	01/10(金)	260190005 -0110	乳房マンモ	
01/28(火)	260190006 -0128	乳房マンモ	02/04(火)	260190007 -0204	乳房マンモ	02/19(水)	260190008 -0219	乳房マンモ	03/07(金)	260190009 -0307	乳房マンモ				
大阪府	大阪市	大阪ガーデンパレス			大阪市淀川区西宮原1-3-35			地下鉄御堂筋線・JR「新大阪駅」より徒歩10分			京都工場				
	08/07(水)	270110001 -0807	乳房マンモ	12/19(木)	270110002 -1219	乳房マンモ	01/28(火)	270110003 -0128	乳房マンモ	02/07(金)	270110004 -0207	乳房マンモ	02/18(火)	270110005 -0218	乳房マンモ
	大阪市	大阪科学技術センター			大阪市西区靱本町1-8-4			地下鉄四つ橋線「本町駅」より徒歩3分			京都工場				
	08/08(木)	270130001 -0808	乳房マンモ	10/01(火)	270130002 -1001	乳房マンモ	12/24(火)	270130003 -1224	乳房マンモ	02/03(月)	270130004 -0203	乳房マンモ			
	大阪市	TWIN21・MIDタワー			大阪市中央区城見2-1-61			JR・京阪「京橋駅」より徒歩5分			京都工場				
	06/29(土)	270180001 -0629	乳房マンモ	07/20(土)	270180002 -0720	乳房マンモ	08/01(木)	270180003 -0801	乳房マンモ	08/17(土)	270180004 -0817	乳房マンモ	09/21(土)	270180005 -0921	乳房マンモ
	10/03(木)	270180006 -1003	乳房マンモ	10/19(土)	270180007 -1019	乳房マンモ	10/29(火)	270180008 -1029	乳房マンモ	11/28(木)	270180009 -1128	乳房マンモ	12/02(月)	270180010 -1202	乳房マンモ
	12/10(火)	270180011 -1210	乳房マンモ	12/16(月)	270180012 -1216	乳房マンモ	12/21(土)	270180013 -1221	乳房マンモ	12/27(金)	270180014 -1227	乳房マンモ	01/08(水)	270180015 -0108	乳房マンモ
	01/11(土)	270180016 -0111	乳房マンモ	01/17(金)	270180017 -0117	乳房マンモ	01/29(水)	270180018 -0129	乳房マンモ	02/07(金)	270180019 -0207	乳房マンモ	02/15(土)	270180020 -0215	乳房マンモ
	02/19(水)	270180021 -0219	乳房マンモ	02/25(火)	270180022 -0225	乳房マンモ	02/27(木)	270180023 -0227	乳房マンモ	03/07(金)	270180024 -0307	乳房マンモ			
	大阪市	住吉大社吉祥殿			大阪市住吉区住吉2-9-89			南海本線「住吉大社駅」より東へ徒歩約3分			京都工場				
	10/10(木)	270190001 -1010	乳房マンモ	11/01(金)	270190002 -1101	乳房マンモ	12/03(火)	270190003 -1203	乳房マンモ	12/20(金)	270190004 -1220	乳房マンモ	02/13(木)	270190005 -0213	乳房マンモ
02/25(火)	270190006 -0225	乳房マンモ													
大阪市	大阪御堂会館			大阪市中央区久太郎町4-1-11			大阪メトロ「本町駅」より徒歩3分			京都工場					
12/27(金)	270360001 -1227	乳房マンモ	02/12(水)	270360002 -0212	乳房マンモ										
堺市	堺市産業振興センター			堺市北区長曾根町183-5			地下鉄御堂筋線「なかもず駅」2番出口より徒歩3分			京都工場					
07/18(木)	270060001 -0718	乳房マンモ	07/20(土)	270060002 -0720	乳房マンモ	08/03(土)	270060003 -0803	乳房マンモ	08/22(木)	270060004 -0822	乳房マンモ	09/06(金)	270060005 -0906	乳房マンモ	
09/24(火)	270060006 -0924	乳房マンモ	10/07(月)	270060007 -1007	乳房マンモ	11/25(月)	270060008 -1125	乳房マンモ	12/05(木)	270060009 -1205	乳房マンモ	12/17(火)	270060010 -1217	乳房マンモ	
12/23(月)	270060011 -1223	乳房マンモ	01/06(月)	270060012 -0106	乳房マンモ	01/14(火)	270060013 -0114	乳房マンモ	02/05(水)	270060014 -0205	乳房マンモ	02/15(土)	270060015 -0215	乳房マンモ	
02/21(金)	270060016 -0221	乳房マンモ	03/06(木)	270060017 -0306	乳房マンモ										
堺市	ホテル・アゴーラ リージェンシー大阪堺			堺市堺区戎島町4-45-1			南海本線「堺駅」西口より直結			京都工場					
07/24(水)	270200001 -0724	乳房マンモ	09/05(木)	270200002 -0905	乳房マンモ	09/18(水)	270200003 -0918	乳房マンモ	11/13(水)	270200004 -1113	乳房マンモ	11/20(木)	270200005 -1120	乳房マンモ	
12/11(水)	270200006 -1211	乳房マンモ	12/19(木)	270200007 -1219	乳房マンモ	01/09(木)	270200008 -0109	乳房マンモ	01/30(木)	270200009 -0130	乳房マンモ	02/12(木)	270200010 -0212	乳房マンモ	

【実施予定日】5-12月は2024年、1-3月は2025年開催
 ※受診期間は各健康保険組合により異なり、受診期間外は削除となります

【乳房マンモ】実施可、実施不可
 ※実施不可の会場で乳房マンモを申し込んでも削除となります

都道府県	市区町村		会場名				住所				交通機関・最寄駅				健診機関略称	
	実施予定日	会場コード	乳房マンモ	実施予定日	会場コード	乳房マンモ	実施予定日	会場コード	乳房マンモ	実施予定日	会場コード	乳房マンモ	実施予定日	会場コード	乳房マンモ	
大阪府	堺市	ホテル・アゴーラ	リージェンシー大阪堺	堺市堺区戎島町4-45-1	南海本線「堺駅」西口より直結	京都工場										
	02/20(木)	270200011-0220	乳房マンモ													
	堺市	国際障害者交流センター(ビッグ・アイ)	堺市南区茶山台1-8-1	泉北高速鉄道「泉ヶ丘駅」より徒歩3分	京都工場											
	09/17(火)	270440001-0917	乳房マンモ	02/18(火)	270440002-0218	乳房マンモ										
	岸和田市	南海浪切ホール	岸和田市港緑町1-1	南海「岸和田駅」より徒歩10分	京都工場											
	07/01(月)	270050001-0701	乳房マンモ	08/01(木)	270050002-0801	乳房マンモ	09/04(水)	270050003-0904	乳房マンモ	10/02(水)	270050004-1002	乳房マンモ	11/28(木)	270050005-1128	乳房マンモ	
	01/07(火)	270050006-0107	乳房マンモ	01/22(水)	270050007-0122	乳房マンモ	02/07(金)	270050008-0207	乳房マンモ	02/20(木)	270050009-0220	乳房マンモ				
	豊中市	千里阪急ホテル	豊中市新千里東町2-1	地下鉄御堂筋線・大阪モノレール「千里中央駅」すぐ	京都工場											
	07/16(火)	270100001-0716	乳房マンモ	08/06(火)	270100002-0806	乳房マンモ	08/20(火)	270100003-0820	乳房マンモ	09/03(火)	270100004-0903	乳房マンモ	07/30(火)	270100005-0730	乳房マンモ	
	09/19(木)	270100006-0919	乳房マンモ	09/26(木)	270100007-0926	乳房マンモ	10/03(木)	270100008-1003	乳房マンモ	10/08(火)	270100009-1008	乳房マンモ	10/22(火)	270100010-1022	乳房マンモ	
	11/11(月)	270100011-1111	乳房マンモ	11/19(火)	270100012-1119	乳房マンモ	11/25(月)	270100013-1125	乳房マンモ	12/02(月)	270100014-1202	乳房マンモ	12/12(木)	270100015-1212	乳房マンモ	
	12/16(月)	270100016-1216	乳房マンモ	12/23(月)	270100017-1223	乳房マンモ	01/06(月)	270100018-0106	乳房マンモ	01/09(木)	270100019-0109	乳房マンモ	01/22(木)	270100020-0122	乳房マンモ	
	01/30(木)	270100021-0130	乳房マンモ	02/03(月)	270100022-0203	乳房マンモ	02/10(月)	270100023-0210	乳房マンモ	02/13(木)	270100024-0213	乳房マンモ	02/19(木)	270100025-0219	乳房マンモ	
	03/04(火)	270100026-0304	乳房マンモ	03/10(月)	270100027-0310	乳房マンモ										
	池田市	ダイハツ企業年金基金會館	池田市桃園1-2-13	阪急「池田駅」より徒歩約8分	京都工場											
	06/15(土)	270020001-0615	乳房マンモ	08/09(金)	270020002-0809	乳房マンモ	08/21(水)	270020003-0821	乳房マンモ	09/07(土)	270020004-0907	乳房マンモ	10/09(木)	270020005-1009	乳房マンモ	
	12/06(金)	270020006-1206	乳房マンモ	12/23(月)	270020007-1223	乳房マンモ	01/11(土)	270020008-0111	乳房マンモ	01/21(火)	270020009-0121	乳房マンモ	01/25(土)	270020010-0125	乳房マンモ	
	03/04(火)	270020011-0304	乳房マンモ													
	吹田市	パナソニックリゾート大阪	吹田市青葉丘南10-1	大阪モノレール「宇野辺駅」より徒歩8分	京都工場											
	07/16(火)	270400001-0716	乳房マンモ	09/17(火)	270400002-0917	乳房マンモ	10/11(金)	270400003-1011	乳房マンモ	11/22(金)	270400004-1122	乳房マンモ	01/24(金)	270400005-0124	乳房マンモ	
	02/25(火)	270400006-0225	乳房マンモ	03/04(火)	270400008-0304	乳房マンモ										
	吹田市	万博記念公園 迎賓館	吹田市千里万博公園9-1	大阪モノレール「阪大病院前駅」より徒歩15分	京都工場											
	09/25(水)	270420001-0925	乳房マンモ	10/09(水)	270420002-1009	乳房マンモ	11/27(水)	270420003-1127	乳房マンモ	12/18(水)	270420004-1218	乳房マンモ	01/15(木)	270420005-0115	乳房マンモ	
	01/29(水)	270420006-0129	乳房マンモ	02/05(水)	270420007-0205	乳房マンモ										
	高槻市	アンシェルデ・マリアージュ	高槻市中川町1-9	阪急「高槻市駅」・JR「高槻駅」より徒歩10分	京都工場											
	07/23(火)	270010001-0723	乳房マンモ	09/05(木)	270010002-0905	乳房マンモ	08/22(木)	270010003-0822	乳房マンモ	10/25(金)	270010004-1025	乳房マンモ	11/21(木)	270010005-1121	乳房マンモ	
	11/27(水)	270010006-1127	乳房マンモ	12/05(木)	270010007-1205	乳房マンモ	12/11(水)	270010008-1211	乳房マンモ	12/17(火)	270010009-1217	乳房マンモ	12/26(木)	270010010-1226	乳房マンモ	
	01/10(金)	270010011-0110	乳房マンモ	01/17(金)	270010012-0117	乳房マンモ	01/29(水)	270010013-0129	乳房マンモ	01/31(金)	270010014-0131	乳房マンモ	02/05(水)	270010015-0205	乳房マンモ	
	02/18(火)	270010016-0218	乳房マンモ	02/28(金)	270010017-0228	乳房マンモ	03/01(土)	270010018-0301	乳房マンモ							
	枚方市	枚方市総合文化芸術センター	枚方市新町2丁目1番60号	京阪「枚方市駅」より徒歩5分	京都工場											
	07/31(水)	270410001-0731	乳房マンモ	08/05(月)	270410002-0805	乳房マンモ	08/20(火)	270410003-0820	乳房マンモ	09/06(金)	270410004-0906	乳房マンモ	09/30(月)	270410005-0930	乳房マンモ	
	10/23(水)	270410006-1023	乳房マンモ	10/29(火)	270410007-1029	乳房マンモ	11/07(木)	270410008-1107	乳房マンモ	11/27(水)	270410009-1127	乳房マンモ	12/03(火)	270410010-1203	乳房マンモ	
	12/06(金)	270410011-1206	乳房マンモ	12/25(水)	270410012-1225	乳房マンモ	01/10(金)	270410013-0110	乳房マンモ	01/20(月)	270410014-0120	乳房マンモ	01/23(木)	270410015-0123	乳房マンモ	
	02/06(木)	270410016-0206	乳房マンモ	02/19(水)	270410017-0219	乳房マンモ	02/28(金)	270410018-0228	乳房マンモ	03/05(水)	270410019-0305	乳房マンモ				
	八尾市	八尾市立総合体育館	八尾市青山町3-5-24	近鉄「河内山本駅」より徒歩15分	京都工場											
	08/23(金)	270150001-0823	乳房マンモ	09/13(金)	270150002-0913	乳房マンモ	11/29(金)	270150003-1129	乳房マンモ	12/20(金)	270150004-1220	乳房マンモ	01/17(金)	270150005-0117	乳房マンモ	
	02/14(金)	270150006-0214	乳房マンモ													
	富田林市	富田林市市民會館	富田林市粟ヶ池町2969-5	近鉄長野線「喜志駅」より南へ徒歩7分	京都工場											
	09/20(金)	270160001-0920	乳房マンモ	02/14(金)	270160002-0214	乳房マンモ										
	寝屋川市	寝屋川市立市民會館	寝屋川市秦町41-1	京阪「寝屋川市駅」より徒歩15分	京都工場											
	10/28(月)	270090001-1028	乳房マンモ	12/16(月)	270090002-1216	乳房マンモ	01/20(月)	270090003-0120	乳房マンモ	02/03(月)	270090004-0203	乳房マンモ				

【実施予定日】5-12月は2024年、1-3月は2025年開催
 ※受診期間は各健康保険組合により異なり、受診期間外は削除となります

【乳房マンモ】実施可、実施不可
 ※実施不可の会場で乳房マンモを申し込んでも削除となります

都道府県	市区町村		会場名				住所			交通機関・最寄駅				健診機関略称	
	実施予定日	会場コード	乳房マンモ	実施予定日	会場コード	乳房マンモ	実施予定日	会場コード	乳房マンモ	実施予定日	会場コード	乳房マンモ	実施予定日	会場コード	乳房マンモ
大阪	寝屋川市	ニューコマンドーホテル大阪寝屋川				寝屋川市木田町17-4			京阪「寝屋川市駅」より徒歩6分				京都工場		
	09/07(土)	270230001-0907	実施可	12/05(木)	270230002-1205	実施可	01/27(月)	270230003-0127	実施可	02/21(金)	270230004-0221	実施可			
	河内長野市	河内長野市立文化会館(ラプリーホール)				河内長野市西代町12-46			南海高野線「河内長野駅」より徒歩7分				京都工場		
	08/27(火)	270350001-0827	実施可	10/17(木)	270350002-1017	実施可	01/28(火)	270350003-0128	実施可						
	大東市	大東市立市民会館				大東市曙町4-6			JR「住道駅」より徒歩10分				京都工場		
	12/09(月)	270310001-1209	実施可	01/30(木)	270310002-0130	実施可	03/03(月)	270310003-0303	実施可						
	和泉市	和泉市立人権文化センター				和泉市伯太町6-1-20			JR阪和線「信太山駅」より徒歩5分				京都工場		
	02/05(水)	270220001-0205	実施不可												
	羽曳野市	羽曳野市立生活文化情報センターLICはびきの				羽曳野市軽里1-1-1			近鉄南大阪線「古市駅」より徒歩10分				京都工場		
	08/24(土)	270330001-0824	実施可	10/19(土)	270330002-1019	実施可	01/06(月)	270330003-0106	実施可	01/21(火)	270330004-0121	実施可	02/17(月)	270330005-0217	実施可
	門真市	守口門真商工会館				門真市殿島町6-4			京阪「門真市駅」より徒歩7分				京都工場		
	07/20(土)	270210001-0720	実施可	09/10(火)	270210002-0910	実施可	11/02(土)	270210003-1102	実施可	12/10(火)	270210004-1210	実施可	02/01(土)	270210005-0201	実施可
	東大阪市	ベルクラシック大阪				東大阪市新喜多2-1-29			JR・近鉄「河内永和駅」より徒歩10分				京都工場		
	08/05(月)	270030001-0805	実施可	11/18(月)	270030002-1118	実施可	12/23(月)	270030003-1223	実施可	02/10(月)	270030004-0210	実施可	03/03(月)	270030005-0303	実施可
	泉南市	イオンモールりんくう泉南				泉南市りんくう南浜3-12			南海「樽井駅」より徒歩15分				京都工場		
08/02(金)	270390001-0802	実施可	09/26(木)	270390002-0926	実施可	12/18(水)	270390003-1218	実施可							
交野市	いきいきランド交野				交野市向井田2-5-1			JR「河内磐船駅」より徒歩20分				京都工場			
07/22(月)	270270001-0722	実施可	08/07(水)	270270002-0807	実施可	08/19(月)	270270003-0819	実施可	09/02(月)	270270004-0902	実施可	09/19(木)	270270005-0919	実施可	
10/04(金)	270270006-1004	実施可													
三島郡	島本町ふれあいセンター				三島郡島本町桜井3-4-1			JR「島本駅」より徒歩6分				京都工場			
10/05(土)	270140001-1005	実施不可													
兵庫	神戸市	(一財)京都工場保健会神戸健診クリニック				神戸市中央区元町通2-8-14 オルタンシアビル3F			JR・阪神「元町駅」より徒歩3分				京都工場		
	07/01(月)	280010001-0701	実施可	07/02(火)	280010002-0702	実施可	07/03(水)	280010003-0703	実施可	07/04(木)	280010004-0704	実施可	07/05(金)	280010005-0705	実施可
	07/06(土)	280010006-0706	実施可	07/07(日)	280010007-0707	実施可	07/08(月)	280010008-0708	実施可	07/09(火)	280010009-0709	実施可	07/10(水)	280010010-0710	実施可
	07/11(木)	280010011-0711	実施可	07/12(金)	280010012-0712	実施可	07/13(土)	280010013-0713	実施可	07/16(火)	280010014-0716	実施可	07/17(水)	280010015-0717	実施可
	07/18(木)	280010016-0718	実施可	07/19(金)	280010017-0719	実施可	07/20(土)	280010018-0720	実施可	07/21(日)	280010019-0721	実施可	07/22(月)	280010020-0722	実施可
	07/23(火)	280010021-0723	実施可	07/24(水)	280010022-0724	実施可	07/25(木)	280010023-0725	実施可	07/26(金)	280010024-0726	実施可	07/29(月)	280010025-0729	実施可
	07/30(火)	280010026-0730	実施可	07/31(水)	280010027-0731	実施可	08/01(木)	280010028-0801	実施可	08/02(金)	280010029-0802	実施可	08/03(土)	280010030-0803	実施可
	08/04(日)	280010031-0804	実施可	08/05(月)	280010032-0805	実施可	08/06(火)	280010033-0806	実施可	08/07(水)	280010034-0807	実施可	08/08(木)	280010035-0808	実施可
	08/09(金)	280010036-0809	実施可	08/17(土)	280010037-0817	実施可	08/18(日)	280010038-0818	実施可	08/19(月)	280010039-0819	実施可	08/20(火)	280010040-0820	実施可
	08/21(木)	280010041-0821	実施可	08/22(木)	280010042-0822	実施可	08/23(金)	280010043-0823	実施可	08/24(土)	280010044-0824	実施可	08/26(月)	280010045-0826	実施可
	08/27(火)	280010046-0827	実施可	08/28(水)	280010047-0828	実施可	08/29(木)	280010048-0829	実施可	08/30(金)	280010049-0830	実施可	09/02(月)	280010050-0902	実施可
	09/03(火)	280010051-0903	実施可	09/04(水)	280010052-0904	実施可	09/05(木)	280010053-0905	実施可	09/06(金)	280010054-0906	実施可	09/07(土)	280010055-0907	実施可
	09/08(日)	280010056-0908	実施可	09/09(月)	280010057-0909	実施可	09/10(火)	280010058-0910	実施可	09/11(水)	280010059-0911	実施可	09/12(木)	280010060-0912	実施可
	09/13(金)	280010061-0913	実施可	09/14(土)	280010062-0914	実施可	09/17(火)	280010063-0917	実施可	09/18(水)	280010064-0918	実施可	09/19(木)	280010065-0919	実施可
	09/20(金)	280010066-0920	実施可	09/21(土)	280010067-0921	実施可	09/24(火)	280010068-0924	実施可	09/25(水)	280010069-0925	実施可	09/26(木)	280010070-0926	実施可
	09/27(金)	280010071-0927	実施可	09/28(土)	280010072-0928	実施可	09/29(日)	280010073-0929	実施可	09/30(月)	280010074-0930	実施可	10/01(火)	280010075-1001	実施可
	10/02(水)	280010076-1002	実施可	10/03(木)	280010077-1003	実施可	10/04(金)	280010078-1004	実施可	10/05(土)	280010079-1005	実施可	10/06(日)	280010080-1006	実施可
	10/07(月)	280010081-1007	実施可	10/08(火)	280010082-1008	実施可	10/09(水)	280010083-1009	実施可	10/10(木)	280010084-1010	実施可	10/11(金)	280010085-1011	実施可
	10/12(土)	280010086-1012	実施可	10/15(火)	280010087-1015	実施可	10/16(水)	280010088-1016	実施可	10/17(木)	280010089-1017	実施可	10/18(金)	280010090-1018	実施可
10/19(土)	280010091-1019	実施可	10/20(日)	280010092-1020	実施可	10/21(月)	280010093-1021	実施可	10/22(火)	280010094-1022	実施可	10/23(水)	280010095-1023	実施可	

【実施予定日】5-12月は2024年、1-3月は2025年開催

※受診期間は各健康保険組合により異なり、受診期間外は削除となります

【乳房マンモ】実施可、実施不可

※実施不可の会場で乳房マンモを申し込んでも削除となります

都道府県	市区町村			会場名			住所			交通機関・最寄駅			健診機関略称		
	実施予定日	会場コード	乳房マンモ	実施予定日	会場コード	乳房マンモ	実施予定日	会場コード	乳房マンモ	実施予定日	会場コード	乳房マンモ	実施予定日	会場コード	乳房マンモ
兵庫	神戸市	(一財)京都工場保健会神戸健診クリニック			神戸市中央区元町通2-8-14 オルタンシアビル3F			JR・阪神「元町駅」より徒歩3分			京都工場				
	10/24(木)	280010096-1024	実施可	10/25(金)	280010097-1025	実施可	10/26(土)	280010098-1026	実施可	10/28(月)	280010099-1028	実施可	10/29(火)	280010100-1029	実施可
	10/30(木)	280010101-1030	実施可	10/31(木)	280010102-1031	実施可	11/01(金)	280010103-1101	実施可	11/02(土)	280010104-1102	実施可	11/05(火)	280010105-1105	実施可
	11/06(木)	280010106-1106	実施可	11/07(木)	280010107-1107	実施可	11/08(金)	280010108-1108	実施可	11/09(土)	280010109-1109	実施可	11/10(日)	280010110-1110	実施可
	11/11(月)	280010111-1111	実施可	11/12(火)	280010112-1112	実施可	11/13(水)	280010113-1113	実施可	11/14(木)	280010114-1114	実施可	11/15(金)	280010115-1115	実施可
	11/16(土)	280010116-1116	実施可	11/17(日)	280010117-1117	実施可	11/18(月)	280010118-1118	実施可	11/19(火)	280010119-1119	実施可	11/20(水)	280010120-1120	実施可
	11/21(木)	280010121-1121	実施可	11/22(金)	280010122-1122	実施可	11/25(月)	280010123-1125	実施可	11/26(火)	280010124-1126	実施可	11/27(水)	280010125-1127	実施可
	11/28(木)	280010126-1128	実施可	11/29(金)	280010127-1129	実施可	11/30(土)	280010128-1130	実施可	12/02(月)	280010129-1202	実施可	12/03(火)	280010130-1203	実施可
	12/04(木)	280010131-1204	実施可	12/05(木)	280010132-1205	実施可	12/06(金)	280010133-1206	実施可	12/07(土)	280010134-1207	実施可	12/08(日)	280010135-1208	実施可
	12/09(月)	280010136-1209	実施可	12/10(火)	280010137-1210	実施可	12/11(水)	280010138-1211	実施可	12/12(木)	280010139-1212	実施可	12/16(月)	280010140-1216	実施可
	12/17(火)	280010141-1217	実施可	12/18(水)	280010142-1218	実施可	12/19(木)	280010143-1219	実施可	12/20(金)	280010144-1220	実施可	12/21(土)	280010145-1221	実施可
	12/22(日)	280010146-1222	実施可	12/23(月)	280010147-1223	実施可	12/24(火)	280010148-1224	実施可	12/25(水)	280010149-1225	実施可	12/26(木)	280010150-1226	実施可
	12/27(金)	280010151-1227	実施可	01/06(月)	280010152-0106	実施可	01/07(火)	280010153-0107	実施可	01/08(水)	280010154-0108	実施可	01/09(木)	280010155-0109	実施可
	01/10(金)	280010156-0110	実施可	01/11(土)	280010157-0111	実施可	01/12(日)	280010158-0112	実施可	01/14(火)	280010159-0114	実施可	01/15(水)	280010160-0115	実施可
	01/16(木)	280010161-0116	実施可	01/17(金)	280010162-0117	実施可	01/18(土)	280010163-0118	実施可	01/19(日)	280010164-0119	実施可	01/20(月)	280010165-0120	実施可
	01/21(火)	280010166-0121	実施可	01/22(水)	280010167-0122	実施可	01/23(木)	280010168-0123	実施可	01/24(金)	280010169-0124	実施可	01/25(土)	280010170-0125	実施可
	01/27(月)	280010171-0127	実施可	01/28(火)	280010172-0128	実施可	01/29(水)	280010173-0129	実施可	01/30(木)	280010174-0130	実施可	01/31(金)	280010175-0131	実施可
	02/01(土)	280010176-0201	実施可	02/02(日)	280010177-0202	実施可	02/03(月)	280010178-0203	実施可	02/04(火)	280010179-0204	実施可	02/05(水)	280010180-0205	実施可
	02/06(木)	280010181-0206	実施可	02/07(金)	280010182-0207	実施可	02/08(土)	280010183-0208	実施可	02/10(月)	280010184-0210	実施可	02/12(水)	280010185-0212	実施可
	02/13(木)	280010186-0213	実施可	02/14(金)	280010187-0214	実施可	02/15(土)	280010188-0215	実施可	02/16(日)	280010189-0216	実施可	02/17(月)	280010190-0217	実施可
	02/18(火)	280010191-0218	実施可	02/19(水)	280010192-0219	実施可	02/20(木)	280010193-0220	実施可	02/21(金)	280010194-0221	実施可	02/25(火)	280010195-0225	実施可
	02/26(水)	280010196-0226	実施可	02/27(木)	280010197-0227	実施可	02/28(金)	280010198-0228	実施可						
	神戸市	シーサイドホテル舞子ピラ神戸			神戸市垂水区東舞子町18-11			JR「舞子駅」・山陽「舞子公園駅」より徒歩7分			京都工場				
	07/26(金)	280030001-0726	実施可	08/09(金)	280030002-0809	実施可	09/10(火)	280030003-0910	実施可	10/08(火)	280030004-1008	実施可	10/18(金)	280030005-1018	実施可
	11/20(木)	280030006-1120	実施可	12/12(木)	280030007-1212	実施可	12/19(木)	280030008-1219	実施可	01/08(水)	280030009-0108	実施可	01/16(木)	280030010-0116	実施不可
02/05(水)	280030011-0205	実施可	02/19(水)	280030012-0219	実施可	03/05(水)	280030013-0305	実施可							
神戸市	兵庫建設会館			神戸市西区美賀多台1-1-2			地下鉄西神・山手線「西神中央駅」より徒歩5分			京都工場					
07/16(火)	280130001-0716	実施可	08/08(木)	280130002-0808	実施可	08/28(水)	280130003-0828	実施可	10/03(木)	280130004-1003	実施可	10/25(金)	280130005-1025	実施可	
10/31(木)	280130006-1031	実施可	11/06(木)	280130007-1106	実施可	11/18(月)	280130008-1118	実施可	11/28(木)	280130009-1128	実施可	12/16(月)	280130010-1216	実施可	
01/07(火)	280130011-0107	実施可	01/28(火)	280130012-0128	実施可	02/04(火)	280130013-0204	実施可	02/19(水)	280130014-0219	実施可	03/05(水)	280130015-0305	実施可	
神戸市	神戸ファッションマート			神戸市東灘区向洋町中6-9			六甲ライナー「アイランドセンター駅」より直結			京都工場					
10/05(土)	280170001-1005	実施可	12/21(土)	280170002-1221	実施可										
姫路市	ザ・ロイヤルクラシック姫路			姫路市市之郷西野々841			JR「姫路駅」南中央口より徒歩15分			京都工場					
08/29(木)	280020001-0829	実施可	10/04(金)	280020002-1004	実施可	12/25(水)	280020003-1225	実施可	02/27(木)	280020004-0227	実施可				
姫路市	(一財)京都工場保健会姫路健診クリニック			姫路市西駅前町73番地 姫路ターミナルスクエア3F			JR「姫路駅」・山陽電鉄「姫路駅」徒歩1分			京都工場					
07/02(火)	280360001-0702	実施可	07/03(水)	280360002-0703	実施可	07/04(木)	280360003-0704	実施可	07/05(金)	280360004-0705	実施可	07/06(土)	280360005-0706	実施可	
07/09(火)	280360006-0709	実施可	07/10(水)	280360007-0710	実施可	07/11(木)	280360008-0711	実施可	07/12(金)	280360009-0712	実施可	07/13(土)	280360010-0713	実施可	
07/16(火)	280360011-0716	実施可	07/17(水)	280360012-0717	実施可	07/18(木)	280360013-0718	実施可	07/19(金)	280360014-0719	実施可	07/20(土)	280360015-0720	実施可	
07/23(火)	280360016-0723	実施可	07/24(水)	280360017-0724	実施可	07/25(木)	280360018-0725	実施可	07/26(金)	280360019-0726	実施可	07/30(火)	280360020-0730	実施可	
07/31(木)	280360021-0731	実施可	08/01(木)	280360022-0801	実施可	08/02(金)	280360023-0802	実施可	08/03(土)	280360024-0803	実施可	08/06(火)	280360025-0806	実施可	

【実施予定日】5-12月は2024年、1-3月は2025年開催

※受診期間は各健康保険組合により異なり、受診期間外は削除となります

【乳房マンモ】実施可、実施不可

※実施不可の会場で乳房マンモを申し込んでも削除となります

都道府県	市区町村		会場名				住所				交通機関・最寄駅				健診機関略称				
	実施予定日	会場コード	乳房マンモ	実施予定日	会場コード	乳房マンモ	実施予定日	会場コード	乳房マンモ	実施予定日	会場コード	乳房マンモ	実施予定日	会場コード	乳房マンモ				
兵庫	姫路市		(一財)京都工場保健会姫路健診クリニック				姫路市西駅南町73番地 姫路ターミナルスクエア3F		JR「姫路駅」・山陽電鉄「姫路駅」徒歩1分		京都工場								
	08/07(木)	280360026-0807	実施可	08/08(木)	280360027-0808	実施可	08/09(金)	280360028-0809	実施可	08/17(土)	280360029-0817	実施可	08/20(火)	280360030-0820	実施可				
	08/21(木)	280360031-0821	実施可	08/22(木)	280360032-0822	実施可	08/23(金)	280360033-0823	実施可	08/24(土)	280360034-0824	実施可	08/27(火)	280360035-0827	実施可				
	08/28(木)	280360036-0828	実施可	08/29(木)	280360037-0829	実施可	08/30(金)	280360038-0830	実施可	09/03(火)	280360039-0903	実施可	09/04(木)	280360040-0904	実施可				
	09/05(木)	280360041-0905	実施可	09/06(金)	280360042-0906	実施可	09/07(土)	280360043-0907	実施可	09/10(火)	280360044-0910	実施可	09/11(木)	280360045-0911	実施可				
	09/12(木)	280360046-0912	実施可	09/13(金)	280360047-0913	実施可	09/14(土)	280360048-0914	実施可	09/17(火)	280360049-0917	実施可	09/18(木)	280360050-0918	実施可				
	09/19(木)	280360051-0919	実施可	09/20(金)	280360052-0920	実施可	09/21(土)	280360053-0921	実施可	09/24(火)	280360054-0924	実施可	09/25(木)	280360055-0925	実施可				
	09/26(木)	280360056-0926	実施可	09/27(金)	280360057-0927	実施可	09/28(土)	280360058-0928	実施可	10/01(火)	280360059-1001	実施可	10/02(木)	280360060-1002	実施可				
	10/03(木)	280360061-1003	実施可	10/04(金)	280360062-1004	実施可	10/05(土)	280360063-1005	実施可	10/08(火)	280360064-1008	実施可	10/09(木)	280360065-1009	実施可				
	10/10(木)	280360066-1010	実施可	10/11(金)	280360067-1011	実施可	10/12(土)	280360068-1012	実施可	10/15(火)	280360069-1015	実施可	10/16(木)	280360070-1016	実施可				
	10/17(木)	280360071-1017	実施可	10/18(金)	280360072-1018	実施可	10/19(土)	280360073-1019	実施可	10/22(火)	280360074-1022	実施可	10/23(木)	280360075-1023	実施可				
	10/24(木)	280360076-1024	実施可	10/25(金)	280360077-1025	実施可	10/26(土)	280360078-1026	実施可	10/29(火)	280360079-1029	実施可	10/30(木)	280360080-1030	実施可				
	10/31(木)	280360081-1031	実施可	11/01(金)	280360082-1101	実施可	11/02(土)	280360083-1102	実施可	11/05(火)	280360084-1105	実施可	11/06(木)	280360085-1106	実施可				
	11/07(木)	280360086-1107	実施可	11/08(金)	280360087-1108	実施可	11/09(土)	280360088-1109	実施可	11/12(火)	280360089-1112	実施可	11/13(木)	280360090-1113	実施可				
	11/14(木)	280360091-1114	実施可	11/15(金)	280360092-1115	実施可	11/16(土)	280360093-1116	実施可	11/19(火)	280360094-1119	実施可	11/20(木)	280360095-1120	実施可				
	11/21(木)	280360096-1121	実施可	11/22(金)	280360097-1122	実施可	11/26(火)	280360098-1126	実施可	11/27(木)	280360099-1127	実施可	11/28(木)	280360100-1128	実施可				
	11/29(金)	280360101-1129	実施可	11/30(土)	280360102-1130	実施可	12/03(火)	280360103-1203	実施可	12/04(木)	280360104-1204	実施可	12/05(木)	280360105-1205	実施可				
	12/06(金)	280360106-1206	実施可	12/07(土)	280360107-1207	実施可	12/10(火)	280360108-1210	実施可	12/11(木)	280360109-1211	実施可	12/12(木)	280360110-1212	実施可				
	12/17(火)	280360111-1217	実施可	12/18(水)	280360112-1218	実施可	12/19(木)	280360113-1219	実施可	12/20(金)	280360114-1220	実施可	12/21(土)	280360115-1221	実施可				
	12/24(火)	280360116-1224	実施可	12/25(水)	280360117-1225	実施可	12/26(木)	280360118-1226	実施可	12/27(金)	280360119-1227	実施可	01/07(火)	280360120-0107	実施可				
	01/08(木)	280360121-0108	実施可	01/09(木)	280360122-0109	実施可	01/10(金)	280360123-0110	実施可	01/11(土)	280360124-0111	実施可	01/14(火)	280360125-0114	実施可				
	01/15(木)	280360126-0115	実施可	01/16(木)	280360127-0116	実施可	01/17(金)	280360128-0117	実施可	01/18(土)	280360129-0118	実施可	01/21(火)	280360130-0121	実施可				
	01/22(木)	280360131-0122	実施可	01/23(木)	280360132-0123	実施可	01/24(金)	280360133-0124	実施可	01/25(土)	280360134-0125	実施可	01/28(火)	280360135-0128	実施可				
	01/29(木)	280360136-0129	実施可	01/30(木)	280360137-0130	実施可	01/31(金)	280360138-0131	実施可	02/01(土)	280360139-0201	実施可	02/04(火)	280360140-0204	実施可				
	02/05(木)	280360141-0205	実施可	02/06(木)	280360142-0206	実施可	02/07(金)	280360143-0207	実施可	02/08(土)	280360144-0208	実施可	02/12(木)	280360145-0212	実施可				
	02/13(木)	280360146-0213	実施可	02/14(金)	280360147-0214	実施可	02/15(土)	280360148-0215	実施可	02/18(火)	280360149-0218	実施可	02/19(木)	280360150-0219	実施可				
	02/20(木)	280360151-0220	実施可	02/21(金)	280360152-0221	実施可	02/25(火)	280360153-0225	実施可	02/26(木)	280360154-0226	実施可	02/27(木)	280360155-0227	実施可				
	02/28(金)	280360156-0228	実施可																
	尼崎市		ホテルヴィスキオ尼崎				尼崎市潮江1-4-1				JR「尼崎駅」直通(歩道橋)				京都工場				
	07/25(木)	280050001-0725	実施可	08/01(木)	280050002-0801	実施可	08/27(火)	280050003-0827	実施不可	09/18(木)	280050004-0918	実施可	10/31(木)	280050005-1031	実施可				
	11/07(木)	280050006-1107	実施可	12/09(月)	280050007-1209	実施可	12/17(火)	280050008-1217	実施可	12/26(木)	280050009-1226	実施可	01/14(火)	280050010-0114	実施可				
	01/22(木)	280050011-0122	実施不可	01/27(月)	280050012-0127	実施可	02/04(火)	280050013-0204	実施可	02/13(木)	280050014-0213	実施可	02/20(木)	280050015-0220	実施可				
	02/26(木)	280050016-0226	実施可	03/07(金)	280050017-0307	実施可													
	尼崎市		(一財)京都工場保健会BRIO健診クリニック				尼崎市塚口本町6-9-22				JR「塚口駅」より徒歩12分				京都工場				
	05/13(月)	280390004-0513	実施可	05/23(木)	280390005-0523	実施可	05/30(木)	280390006-0530	実施可	06/03(月)	280390007-0603	実施可	06/06(木)	280390008-0606	実施可				
	06/13(木)	280390009-0613	実施可	06/15(土)	280390010-0615	実施可	06/17(月)	280390011-0617	実施可	06/27(木)	280390012-0627	実施可	06/29(土)	280390013-0629	実施可				
07/01(月)	280390014-0701	実施可	07/06(土)	280390015-0706	実施可	07/11(木)	280390016-0711	実施可	07/18(木)	280390017-0718	実施可	07/20(土)	280390018-0720	実施可					
07/22(月)	280390019-0722	実施可	08/01(木)	280390020-0801	実施可	08/03(土)	280390021-0803	実施可	08/05(月)	280390022-0805	実施可	08/19(月)	280390023-0819	実施可					
08/24(土)	280390024-0824	実施可	08/26(月)	280390025-0826	実施可	08/29(木)	280390026-0829	実施可	09/05(木)	280390027-0905	実施可	09/07(土)	280390028-0907	実施可					

【実施予定日】5-12月は2024年、1-3月は2025年開催
 ※受診期間は各健康保険組合により異なり、受診期間外は削除となります

【乳房マンモ】実施可、実施不可
 ※実施不可の会場で乳房マンモを申し込んでも削除となります

都道府県	市区町村		会場名				住所				交通機関・最寄駅				健診機関略称
	実施予定日	会場コード	乳房マンモ	実施予定日	会場コード	乳房マンモ	実施予定日	会場コード	乳房マンモ	実施予定日	会場コード	乳房マンモ	実施予定日	会場コード	乳房マンモ
兵庫	尼崎市		(一財)京都工場保健会BRIO健診クリニック				尼崎市塚口本町6-9-22				JR「塚口駅」より徒歩12分				京都工場
	09/09(月)	280390029-0909	🔴	09/19(木)	280390030-0919	🔴	09/26(木)	280390031-0926	🔴	09/28(土)	280390032-0928	🔴	09/30(月)	280390033-0930	🔴
	10/05(土)	280390034-1005	🔴	10/07(月)	280390035-1007	🔴	10/17(木)	280390036-1017	🔴	10/19(土)	280390037-1019	🔴	10/28(月)	280390038-1028	🔴
	11/07(木)	280390039-1107	🔴	11/11(月)	280390040-1111	🔴	11/16(土)	280390041-1116	🔴	11/28(木)	280390042-1128	🔴	12/07(土)	280390043-1207	🔴
	12/09(月)	280390044-1209	🔴	12/21(土)	280390045-1221	🔴	12/26(木)	280390046-1226	🔴	01/16(木)	280390047-0116	🔴	01/18(土)	280390048-0118	🔴
	01/25(土)	280390049-0125	🔴	01/27(月)	280390050-0127	🔴	02/01(土)	280390051-0201	🔴	02/06(木)	280390052-0206	🔴	02/15(土)	280390053-0215	🔴
	02/17(月)	280390054-0217	🔴	02/27(木)	280390055-0227	🔴	03/10(月)	280390056-0310	🔴						
	明石市		明石市民会館				明石市中崎1-3-1				JR「明石駅」より南へ徒歩15分				京都工場
	08/22(木)	280320001-0822	🔴	08/30(金)	280320002-0830	🔴	09/26(木)	280320003-0926	🔴	10/23(木)	280320004-1023	🔴	11/19(火)	280320005-1119	🔴
	12/03(火)	280320006-1203	🔴	12/20(金)	280320007-1220	🔴	12/27(金)	280320008-1227	🔴	01/23(木)	280320009-0123	🔴	01/31(金)	280320010-0131	🔴
	02/12(木)	280320011-0212	🔴	02/26(木)	280320012-0226	🔴	03/04(火)	280320013-0304	🔴						
	西宮市		酒蔵通り煉瓦館				西宮市用海町4-28				JR・阪神「西宮駅」・阪急「今津駅」より徒歩15分				京都工場
	06/29(土)	280090002-0629	🔴	07/20(土)	280090003-0720	🔴	08/24(土)	280090004-0824	🔴	09/28(土)	280090005-0928	🔴	10/26(土)	280090006-1026	🔴
	11/02(土)	280090007-1102	🔴	11/09(土)	280090008-1109	🔴	12/07(土)	280090009-1207	🔴	12/21(土)	280090010-1221	🔴	01/18(土)	280090011-0118	🔴
	01/25(土)	280090012-0125	🔴	02/01(土)	280090013-0201	🔴	02/15(土)	280090014-0215	🔴	03/01(土)	280090015-0301	🔴			
	相生市		相生市文化会館扶桑電通なぎさホール				相生市相生6-1-1				JR「相生駅」よりバス約15分				京都工場
	10/24(木)	280350001-1024	🔴	01/25(土)	280350002-0125	🔴									
	豊岡市		但馬地域地場産業振興センター				豊岡市大磯町1-79				JR「江原駅」より徒歩20分				京都工場
	10/17(木)	280310001-1017	🔴	11/27(木)	280310002-1127	🔴									
	加古川市		加古川市民会館				加古川市加古川町北在家2000				JR「加古川駅」より徒歩15分				京都工場
	08/17(土)	280070001-0817	🔴	09/03(火)	280070002-0903	🔴	09/30(月)	280070003-0930	🔴	10/30(木)	280070004-1030	🔴	11/15(金)	280070005-1115	🔴
	11/22(金)	280070006-1122	🔴	12/11(木)	280070007-1211	🔴	12/26(木)	280070008-1226	🔴	01/08(木)	280070009-0108	🔴	02/13(木)	280070010-0213	🔴
	02/20(木)	280070011-0220	🔴	03/10(月)	280070012-0310	🔴									
	赤穂市		赤穂ロイヤルホテル				赤穂市加里屋中洲3250				JR「播州赤穂駅」より徒歩15分				京都工場
07/30(火)	280100001-0730	🔴	12/17(火)	280100002-1217	🔴	02/17(月)	280100003-0217	🔴							
宝塚市		宝塚ホテル				宝塚市栄町1-1-33				阪急「宝塚駅」より徒歩4分、JR「宝塚駅」より徒歩7分				京都工場	
07/08(月)	280140001-0708	🔴	07/29(月)	280140002-0729	🔴	08/01(木)	280140003-0801	🔴	08/05(月)	280140004-0805	🔴	08/19(月)	280140005-0819	🔴	
08/26(月)	280140006-0826	🔴	08/29(木)	280140007-0829	🔴	09/02(月)	280140008-0902	🔴	09/09(月)	280140009-0909	🔴	09/20(金)	280140010-0920	🔴	
09/30(月)	280140011-0930	🔴	10/07(月)	280140012-1007	🔴	10/10(木)	280140013-1010	🔴	10/11(金)	280140014-1011	🔴	10/21(月)	280140015-1021	🔴	
10/28(月)	280140016-1028	🔴	11/05(火)	280140017-1105	🔴	11/11(月)	280140018-1111	🔴	11/18(月)	280140019-1118	🔴	11/25(月)	280140020-1125	🔴	
12/02(月)	280140021-1202	🔴	12/09(月)	280140022-1209	🔴	12/16(月)	280140023-1216	🔴	12/23(月)	280140024-1223	🔴	12/27(金)	280140025-1227	🔴	
01/06(月)	280140026-0106	🔴	01/20(月)	280140027-0120	🔴	01/27(月)	280140028-0127	🔴	01/30(木)	280140029-0130	🔴	02/03(月)	280140030-0203	🔴	
02/10(月)	280140031-0210	🔴	02/20(木)	280140032-0220	🔴	02/25(火)	280140033-0225	🔴	03/03(月)	280140034-0303	🔴	03/10(月)	280140035-0310	🔴	
三木市		道の駅 みき				三木市福井2426番地先				神戸電鉄「三木駅」よりタクシーで約10分				京都工場	
01/27(月)	280370001-0127	🔴													
高砂市		高砂市文化保健センター				高砂市高砂町朝日町1-2-1				山陽電鉄「高砂駅」より徒歩5分				京都工場	
07/31(木)	280190001-0731	🔴	08/20(火)	280190002-0820	🔴	12/10(火)	280190003-1210	🔴	01/21(火)	280190004-0121	🔴	02/26(木)	280190005-0226	🔴	
川西市		キセラ川西プラザ				川西市火打1-12-16				能勢電鉄「絹延橋駅」より徒歩約5分				京都工場	
07/29(月)	280340001-0729	🔴	08/02(金)	280340002-0802	🔴	09/19(木)	280340003-0919	🔴	08/19(月)	280340004-0819	🔴	08/23(金)	280340005-0823	🔴	
09/03(火)	280340006-0903	🔴	10/01(火)	280340007-1001	🔴	08/06(火)	280340008-0806	🔴	10/30(木)	280340009-1030	🔴	11/21(木)	280340010-1121	🔴	
02/27(木)	280340011-0227	🔴	12/04(木)	280340012-1204	🔴	12/20(金)	280340013-1220	🔴	12/25(木)	280340014-1225	🔴	01/07(火)	280340015-0107	🔴	

【実施予定日】5-12月は2024年、1-3月は2025年開催
 ※受診期間は各健康保険組合により異なり、受診期間外は削除となります

【乳房マンモ】🔴実施可、🔴実施不可
 ※実施不可の会場で乳房マンモを申し込んでも削除となります

都道府県	市区町村		会場名				住所				交通機関・最寄駅				健診機関略称
	実施予定日	会場コード	乳房マンモ	実施予定日	会場コード	乳房マンモ	実施予定日	会場コード	乳房マンモ	実施予定日	会場コード	乳房マンモ	実施予定日	会場コード	乳房マンモ
京都府	川西市	キセラ川西プラザ				川西市火打1-12-16				能勢電鉄「絹延橋駅」より徒歩約5分				京都工場	
	01/08(水)	280340016-0108	実施可	02/12(水)	280340017-0212	実施可	02/18(火)	280340018-0218	実施可	03/06(木)	280340019-0306	実施可			
	小野市	小野市うるおい交流館エクラ				小野市中島町72				神戸電鉄「小野駅」よりバス約7分				京都工場	
	10/07(月)	280210001-1007	実施可	01/20(月)	280210002-0120	実施可									
	三田市	神戸三田ホテル				三田市けやき台1-11-2				神戸電鉄「ウッディタウン中央駅」より徒歩1分				京都工場	
	07/06(土)	280180001-0706	実施可	07/30(火)	280180002-0730	実施可	08/28(水)	280180003-0828	実施可	09/25(水)	280180004-0925	実施可	10/29(火)	280180005-1029	実施可
	11/02(土)	280180006-1102	実施可	11/08(金)	280180007-1108	実施可	11/21(木)	280180008-1121	実施可	12/07(土)	280180009-1207	実施可	12/12(木)	280180010-1212	実施不可
	12/24(火)	280180011-1224	実施可	01/21(火)	280180012-0121	実施可	01/15(水)	280180013-0115	実施不可	01/25(土)	280180014-0125	実施可	01/31(金)	280180015-0131	実施可
	02/04(火)	280180016-0204	実施可	02/10(月)	280180017-0210	実施可	02/17(月)	280180018-0217	実施可	02/28(金)	280180019-0228	実施可	03/01(土)	280180020-0301	実施可
	丹波市	柏原総合庁舎				兵庫県丹波市柏原町柏原688				JR「柏原駅」より徒歩10分				京都工場	
	01/14(火)	280500001-0114	実施可												
	淡路市	しづかホール				淡路市志筑新島5-4				神戸淡路鳴門自動車道「津名一宮IC」より車10分				京都工場	
	09/11(水)	280400001-0911	実施可												
	加東市	社総合庁舎				兵庫県加東市社字西柿1075-2				神姫バス「県総合庁舎」より徒歩2分				京都工場	
	12/05(木)	280490001-1205	実施可												
たつの市	たつの市青少年館				たつの市龍野町富永				JR「本竜野駅」より徒歩10分				京都工場		
07/06(土)	280290001-0706	実施可	09/04(水)	280290002-0904	実施可	10/19(土)	280290003-1019	実施可	11/29(金)	280290004-1129	実施可	12/07(土)	280290005-1207	実施可	
01/29(水)	280290006-0129	実施可	02/07(金)	280290007-0207	実施可										
加古郡	稲美町文化会館コスモホール				加古郡稲美町国安1286-1				JR「土山駅」よりバス「六甲パター北」下車徒歩15分				京都工場		
12/09(月)	280270001-1209	実施可													
神崎郡	福崎町エルデホール				神崎郡福崎町福田116-2				JR「福崎駅」より徒歩5分				京都工場		
09/28(土)	280120001-0928	実施可	12/02(月)	280120002-1202	実施可										
奈良県	奈良市	奈良ロイヤルホテル				奈良市法華寺町254-1				近鉄「新大宮駅」より徒歩10分				京都工場	
	07/22(月)	290020001-0722	実施可	08/17(土)	290020002-0817	実施可	09/20(金)	290020003-0920	実施可	09/11(水)	290020004-0911	実施不可	10/05(土)	290020005-1005	実施可
	10/26(土)	290020006-1026	実施可	11/01(金)	290020007-1101	実施可	11/26(火)	290020008-1126	実施可	12/07(土)	290020009-1207	実施不可	12/17(火)	290020010-1217	実施可
	01/11(土)	290020011-0111	実施可	01/16(木)	290020012-0116	実施可	01/29(水)	290020013-0129	実施可	02/01(土)	290020014-0201	実施可	02/07(金)	290020015-0207	実施可
	03/01(土)	290020016-0301	実施可	03/10(月)	290020017-0310	実施可									
	大和高田市	大和高田さざんかホール				大和高田市本郷町6-36				JR和歌山線「高田駅」より徒歩4分				京都工場	
	08/08(木)	290090001-0808	実施可	12/12(木)	290090002-1212	実施可									
	大和郡山市	イオンモール大和郡山				大和郡山市下三橋町74-1				JR「郡山駅」より路線バスにて5分				京都工場	
	11/29(金)	290120001-1129	実施可	01/23(木)	290120002-0123	実施可									
	天理市	奈良プラザホテル				天理市嘉幡町600-1				西名阪自動車道「郡山IC」より車で約5分				京都工場	
	11/19(火)	290080001-1119	実施可	01/28(火)	290080002-0128	実施可									
	橿原市	THE KASHIHARA				橿原市久米町652-2				近鉄「橿原神宮前駅」より徒歩1分				京都工場	
	07/31(水)	290010001-0731	実施可	09/27(金)	290010002-0927	実施可	10/11(金)	290010003-1011	実施可	11/08(金)	290010004-1108	実施可	11/22(金)	290010005-1122	実施可
	12/16(月)	290010006-1216	実施可	12/24(火)	290010007-1224	実施可	01/14(火)	290010008-0114	実施不可	01/30(木)	290010009-0130	実施可	02/06(木)	290010010-0206	実施可
	02/21(金)	290010011-0221	実施可												
生駒市	南コミュニティセンターせせらぎ				生駒市小瀬町18				近鉄生駒線「南生駒駅」より徒歩5分				京都工場		
09/13(金)	290050001-0913	実施可	10/18(金)	290050002-1018	実施可	02/14(金)	290050003-0214	実施可							
生駒市	北コミュニティセンターISTAはばたき				生駒市上町1543				近鉄けいはんな線「白庭台駅」より徒歩8分				京都工場		
08/21(水)	290060001-0821	実施可	10/02(水)	290060002-1002	実施可	12/18(水)	290060003-1218	実施可	01/22(水)	290060004-0122	実施可				
香芝市	香芝市ふたかみ文化センター				香芝市藤山1-17-17				近鉄「下田駅」より徒歩8分、JR「香芝駅」より徒歩12分				京都工場		
01/24(金)	290070001-0124	実施不可													

【実施予定日】5-12月は2024年、1-3月は2025年開催
 ※受診期間は各健康保険組合により異なり、受診期間外は削除となります

【乳房マンモ】実施可、実施不可
 ※実施不可の会場で乳房マンモを申し込んでも削除となります

都道府県	市区町村		会場名				住所				交通機関・最寄駅				健診機関略称	
	実施予定日	会場コード	乳房マンモ	実施予定日	会場コード	乳房マンモ	実施予定日	会場コード	乳房マンモ	実施予定日	会場コード	乳房マンモ	実施予定日	会場コード	乳房マンモ	
奈良	生駒郡斑鳩町	いかるがホール				生駒郡斑鳩町興留10-6-43				JR関西本線「法隆寺駅」南口より徒歩9分				京都工場		
	08/30(金)	290110001-0830	📅													
和歌山	和歌山市	ダイワロイネットホテル和歌山				和歌山市七番丁26-1				南海電鉄「和歌山市駅」より徒歩15分				京都工場		
	07/02(火)	300010001-0702	📅	07/09(火)	300010002-0709	📅	09/27(金)	300010003-0927	📅	11/08(金)	300010004-1108	📅	11/15(金)	300010005-1115	📅	
	12/04(水)	300010006-1204	📅	12/24(火)	300010007-1224	📅	12/25(水)	300010008-1225	📅	01/08(水)	300010009-0108	📅	01/16(木)	300010010-0116	📅	
	和歌山市	イオンモール和歌山				和歌山市中字楠谷573				南海本線「和歌山大学前(ふじと台)駅」下車すぐ				京都工場		
	11/14(木)	300020001-1114	📅	01/15(水)	300020002-0115	📅										
鳥取	鳥取市	鳥取産業体育館				鳥取市天神町50-2				JR「鳥取駅」より車5分				淳風会		
	12/19(木)	310040001-1219	📅													
島根	松江市	島根県民会館				松江市殿町158				JR「松江駅」より徒歩20分				淳風会		
	07/17(水)	320040001-0717	📅	09/06(金)	320040002-0906	📅	12/11(水)	320040003-1211	📅							
	出雲市	ニューウェルシティ出雲				出雲市塩治有原町2-15-1				JR「出雲市駅」より徒歩15分				淳風会		
	11/25(月)	320020001-1125	📅													
	出雲市	斐川文化会館				出雲市斐川町荏原2166-1				山陰本線「荏原駅」より徒歩30分				淳風会		
	07/18(木)	320060001-0718	📅													
岡山	岡山市	(一財)淳風会 淳風会健康管理センター岡山				岡山市北区大供2-3-1				JR「岡山駅」より徒歩15分				淳風会		
	01/14(火)	330040001-0114	📅	01/15(水)	330040002-0115	📅	01/16(木)	330040003-0116	📅	01/17(金)	330040004-0117	📅	01/20(月)	330040005-0120	📅	
	01/21(火)	330040006-0121	📅	01/22(水)	330040007-0122	📅	01/23(木)	330040008-0123	📅	01/24(金)	330040009-0124	📅	01/27(月)	330040010-0127	📅	
	01/28(火)	330040011-0128	📅	01/29(水)	330040012-0129	📅	01/30(木)	330040013-0130	📅	01/31(金)	330040014-0131	📅	02/03(月)	330040015-0203	📅	
	02/04(火)	330040016-0204	📅	02/05(水)	330040017-0205	📅	02/06(木)	330040018-0206	📅	02/07(金)	330040019-0207	📅	02/10(月)	330040020-0210	📅	
	02/12(水)	330040021-0212	📅	02/13(木)	330040022-0213	📅	02/14(金)	330040023-0214	📅	02/17(月)	330040024-0217	📅	02/18(火)	330040025-0218	📅	
	倉敷市	(一財)淳風会 淳風会健康管理センター倉敷				倉敷市連島中央3-1-19淳風スクエア				水島臨海鉄道「弥生駅」より徒歩15分				淳風会		
	08/01(木)	330090001-0801	📅	08/02(金)	330090002-0802	📅	08/05(月)	330090003-0805	📅	08/06(火)	330090004-0806	📅	08/07(水)	330090005-0807	📅	
	08/08(木)	330090006-0808	📅	08/09(金)	330090007-0809	📅	08/16(金)	330090008-0816	📅	08/19(月)	330090009-0819	📅	08/20(火)	330090010-0820	📅	
	08/21(水)	330090011-0821	📅	08/22(木)	330090012-0822	📅	08/23(金)	330090013-0823	📅	08/26(月)	330090014-0826	📅	08/27(火)	330090015-0827	📅	
	08/28(水)	330090016-0828	📅	08/29(木)	330090017-0829	📅	08/30(金)	330090018-0830	📅	02/03(月)	330090019-0203	📅	02/04(火)	330090020-0204	📅	
	02/05(水)	330090021-0205	📅	02/06(木)	330090022-0206	📅	02/07(金)	330090023-0207	📅	02/10(月)	330090024-0210	📅	02/12(水)	330090025-0212	📅	
	02/13(木)	330090026-0213	📅	02/14(金)	330090027-0214	📅	02/17(月)	330090028-0217	📅	02/18(火)	330090029-0218	📅	02/19(水)	330090030-0219	📅	
	02/20(木)	330090031-0220	📅	02/21(金)	330090032-0221	📅										
	津山市	津山商工会議所				津山市山下30-9				JR「津山駅」より車5分				淳風会		
	08/02(金)	330080001-0802	📅													
	玉野市	玉野レクセセンター				玉野市玉2-3-1				JR「宇野駅」よりバス「玉橋」下車				淳風会		
11/16(土)	330010001-1116	📅														
玉野市	ダイヤモンド瀬戸内マリンホテル				玉野市渋川2-12-1				JR「児島駅」より車20分				淳風会			
12/13(金)	330100001-1213	📅														
広島	広島市	広島市中小企業会館				広島市西区商工センター1-14-1				JR「新井口駅」より徒歩10分				淳風会		
	07/12(金)	340020001-0712	📅	11/01(金)	340020002-1101	📅	11/22(金)	340020003-1122	📅	01/16(木)	340020004-0116	📅	09/05(木)	340020005-0905	📅	
	広島市	広島県立広島産業会館				広島市南区比治山本町12-18				JR「広島駅」より路面電車「南区役所前」下車				淳風会		
	07/22(月)	340170001-0722	📅	08/07(水)	340170002-0807	📅	08/29(木)	340170003-0829	📅	10/18(金)	340170004-1018	📅	11/28(木)	340170005-1128	📅	
	12/18(水)	340170006-1218	📅	01/17(金)	340170007-0117	📅	02/10(月)	340170008-0210	📅	09/11(水)	340170009-0911	📅	11/19(火)	340170010-1119	📅	
広島市	広島マリーナホップ				広島市西区観音新町4-14-35				JR「広島駅」よりバス「観音マリーナホップ」下車				淳風会			
09/18(水)	340220002-0918	📅	10/09(水)	340220003-1009	📅	10/23(水)	340220004-1023	📅								

【実施予定日】5-12月は2024年、1-3月は2025年開催
 ※受診期間は各健康保険組合により異なり、受診期間外は削除となります

【乳房マンモ】📅実施可、📧実施不可
 ※実施不可の会場で乳房マンモを申し込んでも削除となります

都道府県	市区町村		会場名				住所				交通機関・最寄駅				健診機関略称
	実施予定日	会場コード	乳房マンモ	実施予定日	会場コード	乳房マンモ	実施予定日	会場コード	乳房マンモ	実施予定日	会場コード	乳房マンモ	実施予定日	会場コード	乳房マンモ
広島	広島市	虹村共同福祉会館				呉市広多賀谷2丁目2-14				JR「新広島」より徒歩3分				淳風会	
	10/12(土)	340260001-1012	乳房マンモ												
	呉市	IHIアリーナ呉(呉市体育館)				呉市中央4-1-1				JR「呉駅」より徒歩15分				淳風会	
	07/13(土)	340060001-0713	乳房マンモ	11/09(土)	340060002-1109	乳房マンモ	12/14(土)	340060003-1214	乳房マンモ						
	呉市	シンシヨークアリーナ(呉市総合体育館)				呉市広大新開1-7-1				JR「広島」より徒歩6分				淳風会	
	08/24(土)	340140001-0824	乳房マンモ	09/14(土)	340140002-0914	乳房マンモ	01/25(土)	340140003-0125	乳房マンモ						
	呉市	昭和まちづくりセンター				呉市焼山中央2丁目8-12				JR「広島駅」よりバス「昭和市场センター」下車				淳風会	
	10/26(土)	340240001-1026	乳房マンモ												
	三原市	三原リージョンプラザ				三原市円一町2-1-1				JR「三原駅」より徒歩10分				淳風会	
	08/05(月)	340100001-0805	乳房マンモ												
山口	福山市	みやび				福山市南蔵王町4-5-18				JR「福山駅」より車10分				淳風会	
	09/02(月)	340190001-0902	乳房マンモ												
	福山市	広島県立ふくやま産業交流館(ビッグ・ローズ)				福山市御幸町大字上岩成字正戸476-5				JR「福山駅」よりバス「ビッグ・ローズ前」下車				淳風会	
	07/08(月)	340230001-0708	乳房マンモ	09/25(水)	340230002-0925	乳房マンモ	01/20(月)	340230003-0120	乳房マンモ	01/29(水)	340230004-0129	乳房マンモ			
	東広島市	東広島商工会議所会館				東広島市西条中央7-23-35				JR山陽本線「西条駅」より車10分				淳風会	
	08/16(金)	340250001-0816	乳房マンモ	12/23(月)	340250002-1223	乳房マンモ									
	廿日市市	安芸グランドホテル				廿日市市宮島口西1-1-17				JR「宮島口駅」より徒歩5分				淳風会	
	07/11(木)	340090001-0711	乳房マンモ	12/20(金)	340090002-1220	乳房マンモ									
	下関市	海峡メッセ下関				下関市豊前田町3-3-1				JR「下関駅」よりバス「豊前田」下車徒歩2分				福岡労働	
	08/17(土)	350020001-0817	乳房マンモ	11/16(土)	350020002-1116	乳房マンモ									
宇部市	COCOLAND山口・宇部				宇部市上宇部75				宇部線「宇部新川駅」より車15分				福岡労働		
08/16(金)	350070001-0816	乳房マンモ													
山口市	山口市民会館				山口市中央2-5-1				「山口駅」より徒歩15分				福岡労働		
12/23(月)	350040001-1223	乳房マンモ	11/05(火)	350040002-1105	乳房マンモ										
岩国市	岩国市周東勤労青少年ホーム				岩国市周東町用田10137-8				JR「周防高森駅」より徒歩20分				福岡労働		
09/03(火)	350150001-0903	乳房マンモ													
周南市	周南市文化会館				周南市徳山5854-41				JR岩徳線「徳山駅」より徒歩20分				福岡労働		
12/03(火)	350110001-1203	乳房マンモ													
徳島	徳島市	徳島グランヴィリオホテル				徳島市万代町3-5-1				JR「徳島駅」より徒歩20分				淳風会	
	08/09(金)	360010001-0809	乳房マンモ												
	徳島市	イオンモール徳島				徳島市南末広町4-1				JR「徳島駅」よりバス「イオンモール徳島南末広町中」下車				淳風会	
11/13(水)	360020001-1113	乳房マンモ	01/10(金)	360020002-0110	乳房マンモ										
香川	高松市	サンメッセ香川				高松市林町2217-1				JR「高松駅」より車20分				淳風会	
	07/29(月)	370020001-0729	乳房マンモ	08/26(月)	370020002-0826	乳房マンモ	10/28(月)	370020003-1028	乳房マンモ	11/18(月)	370020004-1118	乳房マンモ	12/16(月)	370020005-1216	乳房マンモ
	01/27(月)	370020006-0127	乳房マンモ												
	丸亀市	オークラホテル丸亀				丸亀市富士見町3-3-50				JR「丸亀駅」より車10分				淳風会	
	07/24(水)	370010001-0724	乳房マンモ	08/19(月)	370010002-0819	乳房マンモ									
丸亀市	レクザム ボールパーク丸亀(丸亀市民球場)				丸亀市金倉町975番地				JR「丸亀駅」よりバス「市民体育館前」下車				淳風会		
11/11(月)	370040001-1111	乳房マンモ	12/09(月)	370040002-1209	乳房マンモ										
愛媛	松山市	愛媛県県民文化会館				松山市道後町2-5-1				JR「松山駅」より伊予鉄市内電車(道後温泉行)15分				淳風会	
	12/05(木)	380040001-1205	乳房マンモ	02/05(水)	380040002-0205	乳房マンモ									
	松山市	松山市総合コミュニティセンター				松山市湊町7-5				JR「松山駅」よりバス「松山コミュニティセンター前」下車				淳風会	
07/25(木)	380070001-0725	乳房マンモ	08/22(木)	380070002-0822	乳房マンモ	09/27(金)	380070003-0927	乳房マンモ							

【実施予定日】5-12月は2024年、1-3月は2025年開催
 ※受診期間は各健康保険組合により異なり、受診期間外は削除となります

【乳房マンモ】実施可、実施不可
 ※実施不可の会場で乳房マンモを申し込んでも削除となります

都道府県	市区町村		会場名				住所				交通機関・最寄駅				健診機関略称	
	実施予定日	会場コード	乳房マンモ	実施予定日	会場コード	乳房マンモ	実施予定日	会場コード	乳房マンモ	実施予定日	会場コード	乳房マンモ	実施予定日	会場コード	乳房マンモ	
愛媛	伊予市	ウエルビア伊予				伊予市下三谷1761-1				伊予鉄「郡中駅」より車5分				淳風会		
	07/26(金)	380030001-0726	実施可	08/23(金)	380030002-0823	実施可	09/26(木)	380030003-0926	実施可	12/06(金)	380030004-1206	実施可	02/06(木)	380030005-0206	実施可	
高知	高知市	高知市総合体育館				高知市大原町158番地				とさでん浅橋線「梅の辻駅」より徒歩20分				淳風会		
	07/31(水)	390040001-0731	実施可	01/15(水)	390040002-0115	実施可										
福岡	北九州市	黒崎びびしんホール(黒崎コミュニティサービス)				北九州市八幡西区岸の浦2-1-1				JR「黒崎駅」より徒歩10分				福岡労働		
	08/22(木)	400560001-0822	実施可	10/01(火)	400560002-1001	実施可	10/21(月)	400560003-1021	実施可	11/01(金)	400560004-1101	実施可	12/02(月)	400560005-1202	実施可	
福岡	北九州市	松柏園ホテル				北九州市小倉北区上富野4丁目1-25				JR「小倉駅」より車7分				福岡労働		
	09/04(水)	400710001-0904	実施可	10/25(金)	400710002-1025	実施可	11/27(水)	400710003-1127	実施可	01/27(月)	400710004-0127	実施可	08/05(月)	400710005-0805	実施可	
		12/02(月)	400710006-1202	実施可												
福岡	福岡市	ヒルトン福岡シーホーク				福岡市中央区地行浜2-2-3				地下鉄「唐人町駅」より徒歩15分				福岡労働		
	08/16(金)	400050001-0816	実施可	09/06(金)	400050002-0906	実施可	09/25(水)	400050003-0925	実施可	10/23(水)	400050004-1023	実施可	11/18(月)	400050005-1118	実施可	
		12/16(月)	400050006-1216	実施可	10/31(木)	400050007-1031	実施可									
福岡	福岡市	福岡労働研健診センター				福岡市南区那の川1-11-27				「西鉄平尾駅」より徒歩10分				福岡労働		
	09/21(土)	400200001-0921	実施可	10/20(日)	400200002-1020	実施可	11/30(土)	400200003-1130	実施可	12/14(土)	400200004-1214	実施可	12/19(木)	400200005-1219	実施可	
		12/23(月)	400200006-1223	実施可	12/24(火)	400200007-1224	実施可	12/25(水)	400200008-1225	実施可	01/07(火)	400200009-0107	実施可	01/15(木)	400200010-0115	実施可
		01/25(土)	400200011-0125	実施可	01/30(木)	400200012-0130	実施可	01/31(金)	400200013-0131	実施可						
福岡	福岡市	労働研天神健診センター				福岡市中央区天神2-8-36 天神NKビル2F				地下鉄「天神駅」より徒歩2分				福岡労働		
	08/25(日)	400280001-0825	実施可	09/01(日)	400280002-0901	実施可	09/28(土)	400280003-0928	実施可	10/19(土)	400280004-1019	実施可	10/27(日)	400280005-1027	実施可	
		11/16(土)	400280006-1116	実施可	11/24(日)	400280007-1124	実施可	12/16(月)	400280008-1216	実施可	12/17(火)	400280009-1217	実施可	12/19(木)	400280010-1219	実施可
		12/22(日)	400280011-1222	実施可	12/23(月)	400280012-1223	実施可	12/24(火)	400280013-1224	実施可	01/07(火)	400280014-0107	実施可	01/09(木)	400280015-0109	実施可
		01/14(火)	400280016-0114	実施可	01/16(木)	400280017-0116	実施可	01/23(木)	400280018-0123	実施可	01/25(土)	400280019-0125	実施可	01/30(木)	400280020-0130	実施可
		01/31(金)	400280021-0131	実施可	02/01(土)	400280022-0201	実施可									
福岡	福岡市	アイランド・アイ(福岡アイランドシティフォーラム)				福岡市東区香椎照葉6-6-6				「福岡市総合体育館」バス停より徒歩1分				福岡労働		
	10/24(木)	400590001-1024	実施可	11/25(月)	400590002-1125	実施可	12/05(木)	400590003-1205	実施可	01/25(土)	400590004-0125	実施可	02/07(金)	400590005-0207	実施可	
福岡	福岡市	博多サンヒルズホテル				福岡市博多区吉塚本町13-55				JR「吉塚駅」より徒歩3分				福岡労働		
	12/12(木)	400670001-1212	実施可													
大牟田	大牟田市	イオンモール大牟田				大牟田市岬町3-4				大牟田ICより車で2分、JR「大牟田駅」より車で6分				福岡労働		
	08/09(金)	400470001-0809	実施可	01/07(火)	400470002-0107	実施可										
久留米	久留米市	久留米ビジネスプラザ				久留米市宮ノ陣4-29-11				西鉄「宮の陣駅」より徒歩10分				福岡労働		
	09/17(火)	400330001-0917	実施可													
久留米	久留米市	久留米シティプラザ				久留米市六ツ門町8-1				西鉄「久留米駅」より徒歩10分				福岡労働		
	08/23(金)	400410001-0823	実施可	11/13(水)	400410002-1113	実施可	12/10(火)	400410003-1210	実施可	01/28(火)	400410004-0128	実施可	01/18(土)	400410005-0118	実施可	
久留米	久留米市	三瀬生涯学習センター				久留米市三瀬町玉満2949-1				「三橋庁舎」バス停より徒歩1分				福岡労働		
	10/05(土)	400500001-1005	実施可													
直方	直方市	イオンモール直方				直方市湯野原2-1-1				「直方駅」よりシャトルバス				福岡労働		
	10/15(火)	400020001-1015	実施可	12/17(火)	400020002-1217	実施可										
直方	直方市	ユメニティのおがた				直方市大字山部364-4				「直方駅」より徒歩3分				福岡労働		
	09/24(火)	400160001-0924	実施可													
飯塚	飯塚市	のがみプレジデントホテル				飯塚市新立岩12-37				「新飯塚駅」より徒歩5分				福岡労働		
	11/15(金)	400290001-1115	実施可													
田川	田川市	田川文化センター				田川市平松町3-36				JR「田川後藤寺駅」より徒歩約15分				福岡労働		
	09/02(月)	400510001-0902	実施可													

【実施予定日】5-12月は2024年、1-3月は2025年開催
 ※受診期間は各健康保険組合により異なり、受診期間外は削除となります

【乳房マンモ】実施可、実施不可
 ※実施不可の会場で乳房マンモを申し込んでも削除となります

都道府県	市区町村		会場名				住所				交通機関・最寄駅				健診機関略称					
	実施予定日	会場コード	乳房マンモ	実施予定日	会場コード	乳房マンモ	実施予定日	会場コード	乳房マンモ	実施予定日	会場コード	乳房マンモ	実施予定日	会場コード	乳房マンモ					
福岡	柳川市	柳川市民文化会館		水都やながわ			柳川市上宮永町43-1						「柳川駅」より車6分		福岡労働					
	09/19(木)	40070001	乳房マンモ	-0919																
	行橋市	行橋商工会議所					行橋市中央1-9-50						JR「行橋駅」より徒歩5分		福岡労働					
	10/02(水)	400180001	乳房マンモ	-1002	11/06(水)	400180002	乳房マンモ	-1106												
	中間市	なかまハーモニーホール					中間市蓮花寺3-7-1						「中間駅」より徒歩11分		福岡労働					
	09/20(金)	400550001	乳房マンモ	-0920																
	筑紫野市	イオンモール筑紫野					筑紫野市立明寺434-1						「天拝山駅」より徒歩1分		福岡労働					
	10/17(木)	400010001	乳房マンモ	-1017	10/30(水)	400010002	乳房マンモ	-1030	12/11(水)	400010004	乳房マンモ	-1211								
	筑紫野市	筑紫野市文化会館					筑紫野市上古賀1-5-1						JR「二日市駅」より徒歩15分		福岡労働					
	01/29(水)	400220001	乳房マンモ	-0129																
	大野城市	ロイヤルチェスター福岡					大野城市雑餉隈町3-3-15						西鉄「春日原駅」より徒歩10分		福岡労働					
	08/02(金)	400370001	乳房マンモ	-0802	09/09(月)	400370002	乳房マンモ	-0909	10/04(金)	400370003	乳房マンモ	-1004	02/03(月)	400370004	乳房マンモ	-0203	01/08(水)	400370005	乳房マンモ	-0108
	宗像市	宗像ユリックス					宗像市久原400						「東郷駅」より車5分		福岡労働					
	09/18(水)	400080001	乳房マンモ	-0918	12/06(金)	400080002	乳房マンモ	-1206												
	太宰府市	とびうめアリーナ(太宰府市総合体育館)					太宰府市向佐野21-2						西鉄「都府楼前駅」より徒歩10分		福岡労働					
	08/08(木)	400360001	乳房マンモ	-0808	11/08(金)	400360002	乳房マンモ	-1108	12/24(火)	400360003	乳房マンモ	-1224	01/09(木)	400360004	乳房マンモ	-0109				
	古賀市	古賀市保健福祉総合センター		サンコスモ古賀			古賀市庄205						JR「古賀駅」より徒歩20分		福岡労働					
	12/17(火)	400440001	乳房マンモ	-1217																
	福津市	イオンモール福津					福津市日蔭野6-16-1						JR「福間駅」より徒歩20分		福岡労働					
	01/24(金)	400460001	乳房マンモ	-0124	11/19(火)	400460002	乳房マンモ	-1119	02/03(月)	400460003	乳房マンモ	-0203								
朝倉市	ヒーポート甘木					朝倉市甘木198-1						西鉄甘木線「甘木駅」より車で5分、徒歩10分		福岡労働						
11/20(水)	400530001	乳房マンモ	-1120																	
糸島市	健康福祉センター		あごら			糸島市大字潤1-22-1						「波多江駅」より徒歩10分		福岡労働						
01/30(木)	400070001	乳房マンモ	-0130																	
糸島市	伊都文化会館					糸島市前原東2-2-7						JR「筑前前原駅」より徒歩10分		福岡労働						
08/07(水)	400420001	乳房マンモ	-0807	02/04(火)	400420002	乳房マンモ	-0204													
糟屋郡	イオンモール福岡					糟屋郡粕屋町大字酒殿字老ノ木192-1						地下鉄「福岡空港駅」よりバス10分		福岡労働						
08/01(木)	400030001	乳房マンモ	-0801	09/26(木)	400030002	乳房マンモ	-0926	10/28(月)	400030003	乳房マンモ	-1028	11/28(木)	400030004	乳房マンモ	-1128	12/04(水)	400030005	乳房マンモ	-1204	
01/23(木)	400030006	乳房マンモ	-0123																	
佐賀	佐賀市	ホテルグランデはがくれ				佐賀市天神2-1-36						JR「佐賀駅」より徒歩6分		福岡労働						
	09/30(月)	410020001	乳房マンモ	-0930	12/09(月)	410020002	乳房マンモ	-1209												
	佐賀市	メートプラザ佐賀				佐賀県佐賀市兵庫北3丁目8-40						JR「佐賀駅」より徒歩15分		福岡労働						
	08/21(水)	410080001	乳房マンモ	-0821																
	唐津市	唐津市高齢者ふれあい会館		りふれ			唐津市ニタ子3-155-4						JR「西唐津駅」より徒歩10分		福岡労働					
	09/07(土)	410070001	乳房マンモ	-0907																
鳥栖市	サンメッセ鳥栖					鳥栖市本鳥栖町1819						JR「鳥栖駅」より徒歩3分		福岡労働						
08/03(土)	410040001	乳房マンモ	-0803																	
伊万里市	伊万里市民センター					伊万里市松島町391-1						JR「伊万里駅」より徒歩10分		福岡労働						
11/11(月)	410060001	乳房マンモ	-1111																	
長崎	長崎市	長崎ブリックホール				長崎市茂里町2-38						「浦上駅」より徒歩5分		福岡労働						
	10/29(火)	420030001	乳房マンモ	-1029	11/22(金)	420030002	乳房マンモ	-1122	12/23(月)	420030003	乳房マンモ	-1223	01/10(金)	420030004	乳房マンモ	-0110				
	長崎市	出島メッセ長崎				長崎市尾上町4-1						JR「長崎駅」西口直結		福岡労働						
08/17(土)	420130001	乳房マンモ	-0817	11/07(木)	420130002	乳房マンモ	-1107	01/20(月)	420130003	乳房マンモ	-0120									

【実施予定日】5-12月は2024年、1-3月は2025年開催
 ※受診期間は各健康保険組合により異なり、受診期間外は削除となります

【乳房マンモ】実施可、実施不可
 ※実施不可の会場で乳房マンモを申し込んでも削除となります

都道府県	市区町村		会場名				住所				交通機関・最寄駅				健診機関略称
	実施予定日	会場コード	乳房マンモ	実施予定日	会場コード	乳房マンモ	実施予定日	会場コード	乳房マンモ	実施予定日	会場コード	乳房マンモ	実施予定日	会場コード	乳房マンモ
長崎	佐世保市	アルカスSASEBO				佐世保市三浦町2-3				JR・MR「佐世保駅」より徒歩5分				福岡労働	
	09/21(土)	420040001-0921	🔴	10/22(火)	420040002-1022	🔴	12/13(金)	420040003-1213	🔴						
	大村市	アルカディア大村				大村市雄ヶ原町1298-29				JR大村線「大村駅」より車15分				福岡労働	
08/06(火)	420080001-0806	🔴	10/18(金)	420080002-1018	🔴	11/02(土)	420080003-1102	🔴							
熊本	熊本市	ホテル熊本テルサ				熊本市中央区水前寺公園28-51				「熊本駅」より車30分				福岡労働	
	08/19(月)	430040001-0819	🔴	09/05(木)	430040002-0905	🔴	10/03(木)	430040003-1003	🔴	11/26(火)	430040004-1126	🔴	12/12(木)	430040005-1212	🔴
	01/06(月)	430040006-0106	🔴	02/06(木)	430040007-0206	🔴									
	熊本市	くまもと森都心プラザ				熊本市西区春日1-14-1				JR「熊本駅」より徒歩3分				福岡労働	
	01/31(金)	430090001-0131	🔴												
	八代市	桜十字ホールやつしろ(やつしろハーモニーホール)				八代市新町5-20				「八代駅」よりバス10分				福岡労働	
	09/27(金)	430020001-0927	🔴	10/19(土)	430020002-1019	🔴									
	宇城市	イオンモール宇城				宇城市小川町河江1-1				JR「小川駅」より徒歩15分				福岡労働	
	12/03(火)	430060001-1203	🔴												
	上益城郡	イオンモール熊本				上益城郡嘉島町大字上島字長池2232				熊本バス「イオンモール熊本」より徒歩1分				福岡労働	
08/26(月)	430070001-0826	🔴	10/16(木)	430070002-1016	🔴										
大分	大分市	あけのアクロスタウトキハインダストリー				大分市明野東1-1-1				JR「牧駅」より車7分				福岡労働	
	08/30(金)	440050001-0830	🔴	12/20(金)	440050003-1220	🔴									
	大分市	レンプラントホテル大分				大分市田室町9-20				JR「大分駅」より徒歩12分				福岡労働	
	08/20(火)	440080001-0820	🔴	09/12(木)	440080002-0912	🔴									
	中津市	中津文化会館				中津市豊田町14-38				日豊線「中津駅」より徒歩6分				福岡労働	
	12/16(月)	440020001-1216	🔴												
中津市	イオンモール三光				中津市三光佐知1032				JR「中津駅」より車15分				福岡労働		
09/14(土)	440030001-0914	🔴													
宮崎	宮崎市	イオンモール宮崎				宮崎市新別府町江口862-1				「宮崎駅」より徒歩45分、シャトルバスあり				福岡労働	
	10/11(金)	450010001-1011	🔴												
	宮崎市	宮崎観光ホテル				宮崎県宮崎市松山1-1-1				JR「宮崎駅」より徒歩20分				福岡労働	
	08/28(木)	450130001-0828	🔴	11/13(木)	450130002-1113	🔴	01/16(木)	450130003-0116	🔴	12/19(木)	450130004-1219	🔴			
	都城市	イオンモール都城駅前店				都城市栄町4672-5				JR「都城駅」より徒歩8分				福岡労働	
	10/07(月)	450080001-1007	🔴	12/18(木)	450080002-1218	🔴									
	延岡市	(公財) 労働研 延岡健診センター				延岡市愛宕町2-1-5 センコービル5階				「延岡駅」より車10分				福岡労働	
	08/29(木)	450030001-0829	🔴	09/13(金)	450030002-0913	🔴	10/12(土)	450030003-1012	🔴	11/15(金)	450030004-1115	🔴	12/16(月)	450030005-1216	🔴
	01/17(金)	450030006-0117	🔴	08/01(木)	450030007-0801	🔴	09/03(火)	450030010-0903	🔴	10/22(火)	450030016-1022	🔴	01/27(月)	450030030-0127	🔴
	01/28(火)	450030031-0128	🔴												
日向市	日向市文化交流センター				日向市中町1-31				JR「日向市駅」より徒歩5分				福岡労働		
11/14(木)	450040001-1114	🔴	01/14(火)	450040002-0114	🔴										
児湯郡	新富町文化会館				児湯郡新富町上富田6367-1				コミュニティバス「新富町総合交流センター」より徒歩3分				福岡労働		
08/21(木)	450090001-0821	🔴													
鹿児島	鹿児島市	ホテルウェルビューかごしま				鹿児島市与次郎2-4-25				「鹿児島中央駅」より車15分				福岡労働	
	08/27(火)	460020001-0827	🔴	09/10(火)	460020002-0910	🔴	10/10(木)	460020003-1010	🔴	11/12(火)	460020004-1112	🔴	12/17(火)	460020005-1217	🔴
	01/15(木)	460020006-0115	🔴												
	霧島市	サン・あもり				霧島市隼人町見次1371				市街地循環バス「鹿児島新宮下」より徒歩9分				福岡労働	
10/08(火)	460080001-1008	🔴													

【実施予定日】5-12月は2024年、1-3月は2025年開催
 ※受診期間は各健康保険組合により異なり、受診期間外は削除となります

【乳房マンモ】🔴実施可、🔴実施不可
 ※実施不可の会場で乳房マンモを申し込んでも削除となります

都道府県	市区町村	会場名			住所			交通機関・最寄駅			健診機関略称
		実施予定日	会場コード	乳房マンモ	実施予定日	会場コード	乳房マンモ	実施予定日	会場コード	乳房マンモ	
鹿児島	始良市	始良市文化会館			始良市加治木町木田5348-185			日豊本線「錦江駅」より徒歩20分			福岡労働
	09/11(水)	460060001 -0911	<input checked="" type="checkbox"/>								
沖縄	那覇市	沖縄産業支援センター			沖縄県那覇市字小禄1831-1			モノレール「小禄駅」より徒歩15分			福岡労働
	01/22(水)	470100001 -0122	<input type="checkbox"/>								
	中頭郡	イオンモール沖縄ライカム			中頭郡北中城村ライカム1番地			バス「比嘉西原」より徒歩5分			福岡労働
	01/21(火)	470090001 -0121	<input type="checkbox"/>								